CHiC

LE CATALOGUE

CHIC

Réseau d'entreprises et de partenaires spécialisés dans l'aménagement d'espaces de vie des secteurs hôtellerie, restauration, résidences hôtelières et structures de tourisme.

CHIC est une initiative régionale centrée à Lyon

- Il réunit des entreprises et structures de la décoration, agencement, ameublement, art de la table, textile, luminaires, équipements, design…

afin que les responsables

- Se rencontrent périodiquement pour des échanges d'informations
- Tissent des partenariats de marchés potentiels en France et à l'étranger
- S'allient pour conquérir des marchés nouveaux
- Agissent collectivement sur des actions commerciales et de communication, de promotion

CHIC est un club d'alliance ouvert sans esprit de concurrence

CHiC

Catalogue des entreprises
Au 1er SEPTEMBRE 2019

250 fabricants
200 créateurs
effectif : 14 000 / CA : 1 500 M€
100 partenaires

CHIC

	Services
Ameublement	Export
Agencement	Gastronomie
Art de la table	Accessoires
Accessoires	Design Architecture
Textile	Evènements
Décoration	Réunions
Equipements	Le film
Contact	Contact

CHiC

Ameublement

Agencement

Art de la table

Accessoires

Textiles

Décoration

Luminaires éclairages

Equipement

Retour au sommaire

CHiC

- **AUREHUM**

Mobilier extérieur haut de gamme

Ville : SAINT VICTOR DE CESSIEU (38110)

Site internet : http://www.aurehum.com/

Dirigeant : Laurent Jacquelin

Contact : Charline VARGOZ – charline.vargoz@aurehum.fr ou info@aurehum.fr

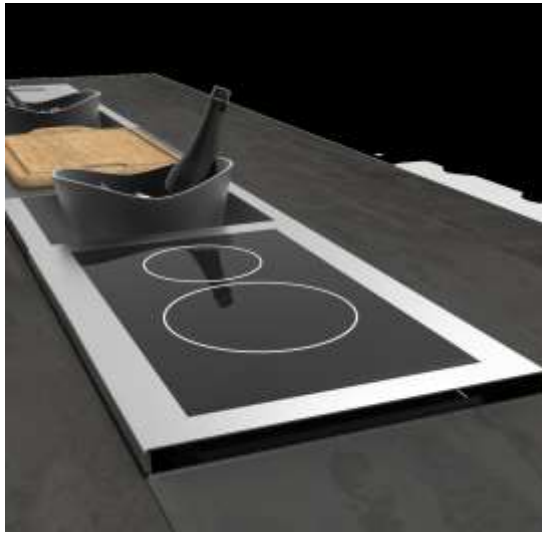

Retour au sommaire

CHiC

- **AURIZON**

une marque de création et d’édition de **mobilier éco-conçu**.

Ville : VIENNE (38)

Site internet :

Dirigeant : Gérard GABERT

Contact : Gérard GABERT

Tél : 06 07 27 11 68

Mail : g.gabert@sipsiege.com

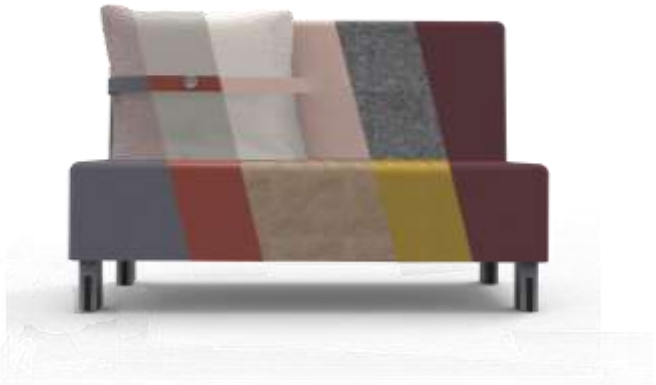

Retour au sommaire

CHiC

- **AZUR CONFORT**

Fabricant et distributeur de mobilier bois.

Aménagements qui vous ressemblent pour les professionnels de l'hôtellerie et de la restauration.

VILLE : 38 Entre-Deux-Guiers

SITE INTERNET : https://www.azur-confort.com/

Dirigeant : Raphaël VOISINE

Contact commercial Contract France

Nom : Céline BROTEL

Téléphone : 04.76.66.07.91

Mail : contact@azur-confort.com

Retour au sommaire

Ameublement

- **BAUMANN MAGNE**

Mobilier de collectivité

VILLE : (26) Portes les valences
TELEPHONE : 04 75 57 92 00
SITE INTERNET : www.magne-mobilier.fr

Dirigeant JACOT Romain
Contact commercial Contract France
Nom : MARATONNA François
Téléphone : 06 10 13 77 19
Mail : fmaratona@magne-mobilier.fr

Retour au sommaire

Ameublement

- **CLASSHOTEL**

Mobilier pour le service en CHR

VILLE : (69) Ste CONSORCE
TELEPHONE : 04 78 87 13 04
SITE INTERNET : www.classhotel.fr
Co-Gérant – Contact commercial et communication
Nom : Renaut COLIN
Tel : 06 84 82 80 26
Mail : renaut.colin@classhotel.fr
Co-Gérant – Contact production et produits
Nom : Benoit CRETOLLIER
Tel : 06 85 92 57 88
Mail : benoit.cretollier@classhotel.fr

Retour au sommaire

Ameublement

- **COCO&CO DESIGN**

ENTREPRISE COCO & CO DESIGN

Design de meubles et objets en acier, alu, inox

Fabrication sur-mesure, en petites et moyennes séries .

VILLE : 01 Bourg en Bresse

SITE INTERNET : http://cocodesign.fr

Dirigeants : Fréderic FRAYSSE & Tony VERDET

Contact commercial Contract France

Nom: Alexandrine MERMET

Téléphone : 06.73.04.02.27

Mail : contract@cocodesign.fr

Retour au sommaire

Ameublement

- **COOLFABRIK**

ENTREPRISE COOLFABRICK
Ferronnerie objets mobilier agencement

VILLE : (42) BURDIGNES
TELEPHONE : 04 77 51 20 61
SITE INTERNET : www.coolfabrik.eu

Dirigeant Mathieu ROUSSEAUX
Contact commercial Contract France
Nom : Mathieu ROUSSEAUX
Téléphone : 04 77 51 20 61
Mail : atelier@coolfabrik.eu

Retour au sommaire

Ameublement

- **DÉAMBULONS**

Création d'espaces en bambou / Concepteurs de cocons en bambou / Production artisanale Lyonnaise à partir de bambous français non traité

Vente / Location
Aménagement intérieur / Aménagement extérieur / Evènementiel
Particuliers / Professionnels

VILLE : Lyon (4)
TELEPHONE : +33 6 21 96 17 22
SITE INTERNET : http://deambulons.com/
FACEBOOK : https://www.facebook.com/Deambulons

Dirigeant : Mr Dubois Jean Baptiste

Contact commercial Contract France
Nom : Jean Baptiste Dubois
Téléphone : 33 6 21 96 17 22
Mail : deambulons@gmail.com

Retour au sommaire

Ameublement

- **DELORME**

Fabricant de mobilier d'intérieur en bois 100% naturel

VILLE : (69) VAUGNERAY

TELEPHONE : +33 (0)4 78 45 93 44

SITE INTERNET :

www.delormemeubles.com/espace-pro

Dirigeants : Cathy et Didier DELORME

Contact commercial Contract France

Nom : Didier DELORME

Télephone : +33 (0)6 82 36 78 98

Mail : didier@delormemeubles.com

Retour au sommaire

Ameublement

- **DEVIGN**

Caves sur mesure

VILLE : (69) VAULX EN VELIN

TELEPHONE : 06 09 78 51 94

SITE INTERNET : www.devign.fr

Dirigeant Gonzague PEILLON

Contact commercial Contract France

Nom : Gonzague PEILLON

Téléphone : 06 09 78 51 94

Mail : gpeillon@devign.fr

Retour au sommaire

Ameublement

- **DRAWN**

METIER / PRODUITS / SERVICES Mobilier Indoor / Outdoor + objets déco en

IMPRESSION 3D

VILLE Lyon (69)

TELEPHONE 617982156

SITE INTERNET www.drawn..fr

Dirigeant Sylvain Charpiot

Contact commercial Contract France

Nom : Charpiot

Téléphone : +33 (0) 4 82 53 54 91

Mail : sylvain@drawn.fr

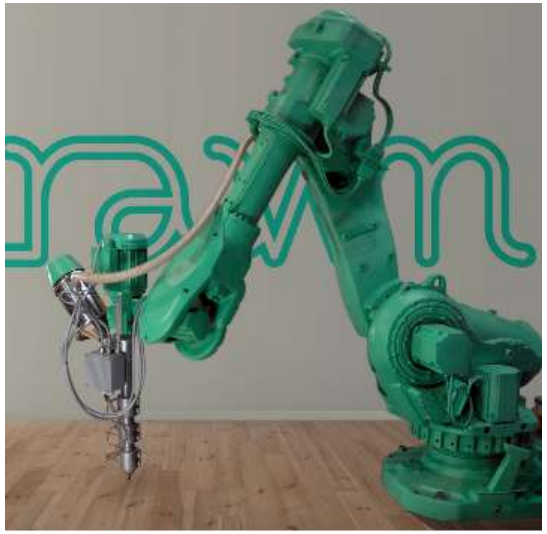

Retour au sommaire

Ameublement

- **EGO Paris**

Outdoor furniture

VILLE : (69) BELLEVILLE
TELEPHONE : +33 4 74 65 08 54
SITE INTERNET : www.egoparis.com

Dirigeant : Nicolas SOMMEREUX

Commercial France et Export : Jean SOMMEREUX

Téléphone : 06 75 37 90 84

Email : j.sommereux@egoparis.com

Retour au sommaire

Ameublement

- **ERARD**

Equipement audiovisuel

VILLE : (38) PONT DE CHERUY
TÉLÉPHONE : 04 72 46 91 06
SITE INTERNET : www.support-meuble-ecran-videoprojecteur.com

Dirigeant :
Contact commercial Contract France
Nom : Jérôme OBRIOT
Téléphone : + 33 (0) 618 662 091
Mail : j.obriot@eurex.fr

Retour au sommaire

Ameublement

- **EUROCAVE**

caves à vin et solutions de service du vin au verre

Ville : Villeurbanne

Téléphone : 04 72 43 3900

Site internet : www.eurocavepro.com

Dirigeant : Pascal Marchand

Responsable EuroCave Professional :

Olivier Dupraz

odupraz@eurocave.com

Tel : 04.72.69.94.62
Contact Commercial Contract International
Nom : Jérôme OBRIOT
Téléphone : +33 618 662 091
Mail : j.obriot@eurex.fr

Retour au sommaire

Ameublement

- **FABULOUS**

Agence conseil et maîtrise d'œuvre en Impression 3D

Ville : Lyon (siège social) et Paris.

Téléphone : 04.37.26.05.06

Site : www.fabulous.com.co

Dirigeant : Arnault COULET

Contact commercial : Arnault COULET

Tèl : 06.76.79.44.74

Mail : arnault@fabulous.com.co

Responsable de Production : Marylou MORAT

Tèl : 06.47.09.24.77

Mail : marylou@fabulous.com.co

Retour au sommaire

CHIC

Ameublement

- **FERMOB**

Mobilier Extérieur

VILLE : (01) THOISSEY
TÉLÉPHONE :
SITE INTERNET : www.fermob.com

Dirigeant : Bernard REYBIER

Contact commercial Contract France
Mme Agnès CAMACHO
Telephone : +33 (0) 4 74 69 71 98
Mail : acamacho@fermob.com

Contact Commercial Contract International
Mme Agnès CAMACHO
Telephone : +33 (0) 4 74 69 71 98
Mail : acamacho@fermob.com

Retour au sommaire

Ameublement

- **GROSFILLEX**

Mobilier Résine.

VILLE : (01) OYONNAX
TELEPHONE : +33 4
SITE INTERNET : www.grosfillexcontract.com

Dirigeant : Stéphane DURNEZ
Contact commercial Contract France
Nom : Stéphane DURNEZ
Téléphone: +33
Mail : sdurnez@grosfillex.com

Retour au sommaire

Ameublement

- **Jean BADOUX**

Design et réalisation de mobiliers et luminaires en bois

Utilisation d'un procédé de formage de bois en fine épaisseurs
VILLE : (69) GLEIZE
TELEPHONE : +33 6 95 15 00 54
SITE INTERNET : www.jeandamienbadoux.fr
Dirigeant : Jean BADOUX
Contact commercial Contract France
Nom : Jean BADOUX
Téléphone: +33 6 95 15 00 54
Mail : jd@jeandamienbadoux.fr

Retour au sommaire

Ameublement

- **JOUSSOT Ebéniste**

Ebénisterie

VILLE : (71)CHAMPFORGEUIL
TELEPHONE : 03 85 46 29 58
SITE INTERNET :
www.ebenisterie-joussot.com
www.cadres-ovales-jouffroy.com

Dirigeant Emmanuel Joussot
Contact commercial Contract France
Nom : Emmanuel Joussot
Téléphone : 03 85 46 29 58
Mail : ebenisterie.joussot@wanadoo,fr

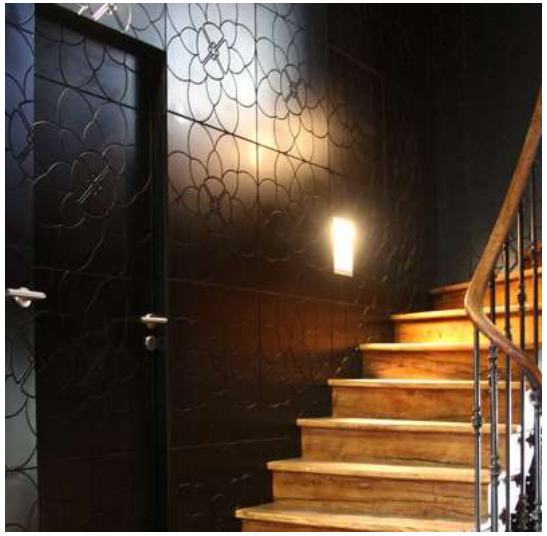

Retour au sommaire

Ameublement

- **LYON BETON**

Prototypes, pièces uniques, agencements, pièces d'artistes

VILLE : (69) VILLEFRANCHE SUR SAÔNE
TELEPHONE : + 33 4 74 07 97 91
SITE INTERNET : http://www.lyon-beton.com/

Dirigeant Joanny PROVENT
Contact commercial Contract France
Nom : Joanny PROVENT
Téléphone : +33 6 09 15 63 72
Mail : joanny.provent@lyon-beton.com

Retour au sommaire

Ameublement

- **MATIERE GRISE**

fabricant de mobilier design en métal ,modulable et personnalisable pour usage indoor et outdoor

VILLE : (69) LENTILLY
TELEPHONE : 04 78 34 95 28
SITE INTERNET : http://www.matieregrise-decoration.fr

Dirigeante : Isabelle MORTREUIL
Contact commercial Contract France
Nom : Isabelle MORTREUIL
Téléphone : +33 (0) 4 78 34 95 28

Mail : imortreuil@matieregrise-decoration.fr

Retour au sommaire

CHiC

Ameublement

- **MIRIMA**

Mobilier indoor – outdoor

VILLE : (69) CHASSIEU
TELEPHONE : 04 72 47 80 60
SITE INTERNET : www.mirima.fr

Dirigeant Isabelle VRAY ECHINARD
Contact commercial Contract France
Nom : Isabelle VRAY ECHINARD
Téléphone : 06 16 49 08 51
Mail : direction@mirima.fr
Nom : Florence SOTTY
Téléphone : 04 72 47 80 60
Mail : contact@mirima.fr

Retour au sommaire

CHIC

Ameublement

- **MOISSONNIER**

Ébénisterie d'art, création et fabrication de mobilier, agencement de style.

VILLE : (01) BOURG-EN-BRESSE
TELEPHONE : 04 76 32 69 69
SITE INTERNET : www.moissonnier.com

Dirigeant : Jean-François PERCHE
Commercial France :
Commercial Contract : Jean-François PERCHE
Mail : jfperche@moissonnier.com

Retour au sommaire

CHIC

Ameublement

- **MY NOTE DECO**

Concepteur et distributeur de mobilier design

VILLE : (38) CHIMILIN
TELEPHONE : 04 76 32 69 69
SITE INTERNET : www.mynotedeco.com

Dirigeant Jean-Yves LACROIX
Contact commercial Contract France
Nom : Alexandra BARAS / Adeline JOUAN
Téléphone : 04 69 32 69 74 / 04 76 32 69 88
Mail :adeline.jouan@mynotedeco.com

Retour au sommaire

Ameublement

- **OX-IDEE**

Designer et fabriquant de mobilier à consonance métallique

Ville : Brignais

Téléphone 04 69 60 63 41

Dirigeant THOLLET Lilian

Tel 06 67 46 61 94

Mail : contact@ox-idee.com

Retour au sommaire

CHIC

Ameublement

- **PERENE**

Cuisines et salle de bains résidences hôtelières

VILLE : (74) METZ TESSY
TELEPHONE : 04 50 09 18 00
SITE INTERNET : www.perene.com

Dirigeant : Luc BROSSARD
Contact Commercial France
Nom: Luc BROSSARD
Téléphone : +33 (0)4.50.09.18.00
Mail : lbrossard@perene.com

Retour au sommaire

CHiC

Ameublement

- **PIC BOIS**

Signalétique touristique meubles bois extérieurs urbains

VILLE : (01) BREGNIER CORDON
TELEPHONE :
SITE INTERNET : http://www.pic-bois.com/accueil.html

Dirigeant : Bruno CHATAIGNON
Contact Commercial France
Nom: Bruno CHATAIGNON
Téléphone : +33 04 79 87 96 40
Mail : bruno.chataignon@pic-bois.com

Retour au sommaire

Ameublement

- **REICA**

Mobilier contemporain d'intérieur et extérieur en métal
Fabrication en sur-mesure et personnalisation

(69) ARNAS

Showroom ; 11 rue du plat 69002 Lyon

Téléphone : 04 74 02 28 00

Site internet : https://reica.fr/

Dirigeant : Clothilde André-Chartier

Contact commercial

Téléphone ; 06 40 56 09 47

Mail : direction@reica.fr

Retour au sommaire

Ameublement

- **RODET**

Mobilier Café Hôtels Restaurants

VILLE : (26) ANNEYRON
TELEPHONE : +33 4 75 31 66 66
SITE INTERNET : www.rodet.net

Dirigeant : M; et Mme CADRO
Contact commercial Contract France
Nom : Nicolas GINIES
Téléphone : +33-(0)4 75 31 66 66
Mail : n.ginies@rodet.net

Retour au sommaire

CHiC

Ameublement

- **ROSET CONTRACT**

Mobilier contemporain

VILLE : (01) BRIORD
TÉLÉPHONE : 04 72 46 91 06
SITE INTERNET : www.ligne-roset-contracts.com

Dirigeant : Michel ROSET
Contact Commercial France
Nom : René AUBLANC
Mail : raublanc@roset.fr

Retour au sommaire

Ameublement

- **SELLERIE DU PILAT**

Tapissier / Décorateur / Meubles contemporains et de style

VILLE : (38) VIENNE
TELEPHONE : 04 74 31 19 19
SITE INTERNET : www.sipsiege.com

Dirigeant Gerard GABERT
Contact commercial Contract France
Olivier Nom : GABERT
Téléphone : 06 07 27 11 68
Mail : g.gabert@sipsiege.com

Retour au sommaire

Ameublement

- **SMART AND GREEN**

Lampes à LED, rechargeables, intelligentes

VILLE : (38) FONTAINE
TELEPHONE : 04 76 09 69 96
SITE INTERNET : www.smartandgreen.eu
www.lightbyu.com

Dirigeant : Peter WILDHORN
Contact commercial Contract France
Nom : Yoann CAMPESTRIN
Téléphone : 04 76 09 69 96
Mail : yoann.campestrin@smartandgreen.eu

Retour au sommaire

Ameublement

- **TOLERIE FOREZIENNE**

Mobilier URBAIN

Chaises-Fauteuils-Bancs-Jardinières

VILLE : (42) BONSON
TELEPHONE : 04 77 55 17 10

SITE INTERNET : www.tf-urban.com

Dirigeant Monsieur Joël LEMOINE
Contact commercial Contract France

Nom : Thierry FARIZON

Téléphone : +33 (0)4 77 55 85 83

Mail : t.farizon@tolerie-forezienne.com

Retour au sommaire

Ameublement

- **VLAEMINCK**

Mobilier OUTDOOR

Chaises-Fauteuils-Bancs Tables parasols

VILLE : (01) THOISSEY
TELEPHONE : 03 21 39 84 09

SITE INTERNET : www.vlaeminck.com
Dirigeant Monsieur Bernard REYBIER

Contact commercial Contract France

Agnès CAMACHO

Attachée Commerciale

Mail : acamacho@vlaemynck.com

Tél 06 63 17 97 90

Retour au sommaire

CHiC

- Ameublement
- **Agencement**
- Art de la table
- Accessoires
- Textiles
- Décoration
- Luminaires éclairages
- Equipement

Retour au sommaire

- **BIOSSUN**

Aménagement de Pergolas
VILLE : (69) CALUIRE et CUIRE
TELEPHONE : +33 (0) 4 78 06 29 19

SITE INTERNET : **www.biossun.com**

Dirigeant M Pascal CAMEJO
Contact commercial Contract France
Nom : Pascal CAMEJO
Téléphone : 04 78 06 29 19

Mail : p.camejo@biossun.com

Retour au sommaire

CHIC

- **GROUPMORIN**

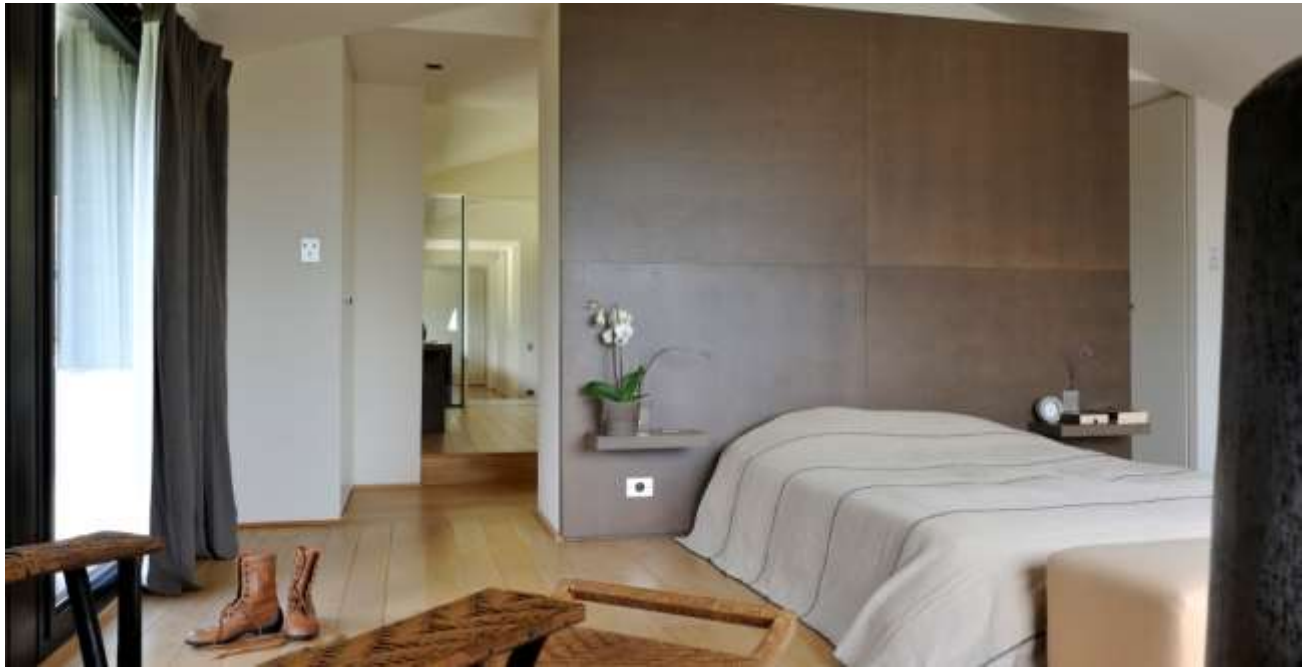

Menuiserie Agencement

VILLE : (69) VAULX EN VELIN
TELEPHONE : 04 37 45 05 11

SITE INTERNET :
http://www.groupmorin.com/

Dirigeant : Paul Edouard MORIN
Contact commercial Contract France
Nom : Paul Edouard MORIN
Téléphone : 04 37 45 05 11
Mail : pe.morin@groupmorin.com

Retour au sommaire

CHIC

- **Groupe HASAP**

Entreprises SAGA SUSCILLON CBA Montagne

Le groupe HASAP est spécialisé dans la réalisation d'intérieurs innovants, esthétiques et qualitatifs.

De l'agencement traditionnel à l'agencement tout corps d'état en passant par la menuiserie : nous maîtrisons chaque étape de la réalisation intérieure.

Dirigeant Pierre HAESEBROUCK

VILLE : (42) DARGOIRE

TELEPHONE : +33 (0)4 77 83 24 24

SITE INTERNET : http:ffwww.hasap.frf

Contact commercial Contract France

Nom : Virginie VILOTITCH Téléphone : 06 77 10 07 62

Mail : virginie.vilotitch@hasap.fr

Retour au sommaire

CHIC

- **IMAGE**

Agencement, Transformateur agrée CORIAN, Fabricant de vasques et baignoires en bois massif

VILLE : (69) MILLERY
TELEPHONE : +33 4 72 24 19 58
SITE INTERNET : **www.image-cm.com**

Dirigeant Hervé HOFF
Contact commercial Contract France
Nom : Hervé HOFF
Téléphone : +33 6 08 21 90 26
Mail : **h.hoff@image-cm.com**

Retour au sommaire

CHIC

- **KORUS**

Contractant général/Entreprise générale – Mobilier & Agencement – Gestion Technique

Un pilotage de projets 100% intégré et livré clé en main

Ville : LA MURETTE (38)

Téléphone : +33(0)4 76 05 70 03

Site : www.korus.fr

Président : Charles MARCOLIN

Contact commercial : Olivier DURY

+33(0)6 48 46 47 30

olivier.dury@korus.fr

Retour au sommaire

Agencement

- **LA FABRIQUE**

Prototypes, pièces uniques, agencements, pièces d'artistes

VILLE : (69) FRANCHEVILLE
TELEPHONE : 04 78 81 02 64
SITE INTERNET : www.lafabrique.biz

Dirigeant Fabrice PONCET
Contact commercial Contract France
Nom : Fabrice PONCET
Téléphone : 04 78 81 02 64
Mail : fabrice.poncet@lafabrique.biz

Retour au sommaire

CHiC

- **LARGE Agencement**

Mobilier sur mesure/Agencement

VILLE : (69) BELLEVILE
TELEPHONE : +33 4 74 66 01 11
SITE INTERNET : **www.large.fr**

Dirigeant Marian PAPALSKI
Contact commercial Contract France
Nom : Christophe DUMOUX
Téléphone : 33 6 75 51 06 44
Mail : christophe.dumoux@large.fr

Retour au sommaire

CHiC

- **LES ETAINS DE LYON**

Piste de bar en étain

VILLE : (69) VAULX EN VELIN
TELEPHONE : +33 4 37 43 61 86
SITE INTERNET :
http://www.lesetainsdelyon.com

Dirigeant : M. Gregory LAURENT
Contact commercial Contract France
Nom : M. Gregory LAURENT
Téléphone : +33 4 37 43 61 86
Mail : **contact@lesetainsdelyon.com**

Retour au sommaire

CHiC

- **LITO PRODUCTION**

mobilier et agencement

VILLE : (69) CHASSIEU / (06) GRASSE
TELEPHONE : 04 78 26 36 30
SITE INTERNET : **www.litoproduction.fr**

Dirigeant Mme Coralie LEMIRE
Contact commercial Contract France
Nom : Coralie LEMIRE
Téléphone : +33 6 74 68 95 78
Mail : **coralie.lemire@litoproduction.fr**

Retour au sommaire

CHiC

- **LYON PARASOL**

Produits :

Etude d'implantation, pose et installation.

Voiles d'ombrage standard et architecturale, Stores, Lambrequins lumineux, Pergolas, Parasols, Abris et Chapiteaux. Confection sur mesure, rentoilage, impression et transfert sur toile. Toiles : Serge Ferrari, Dickson, Mermet.

Facebook : https://www.facebook.com/lyonparasol/

Particuliers/Professionnels

Ville 69 Villeurbanne

Dirigeant Virginie Robin

Mail : contact@lyon-parasol.fr

Tél 06 71 65 33 73

Site internet http://www.lyon-parasol.fr/

Retour au sommaire

CHIC

- **SAGA AGENCEMENT**

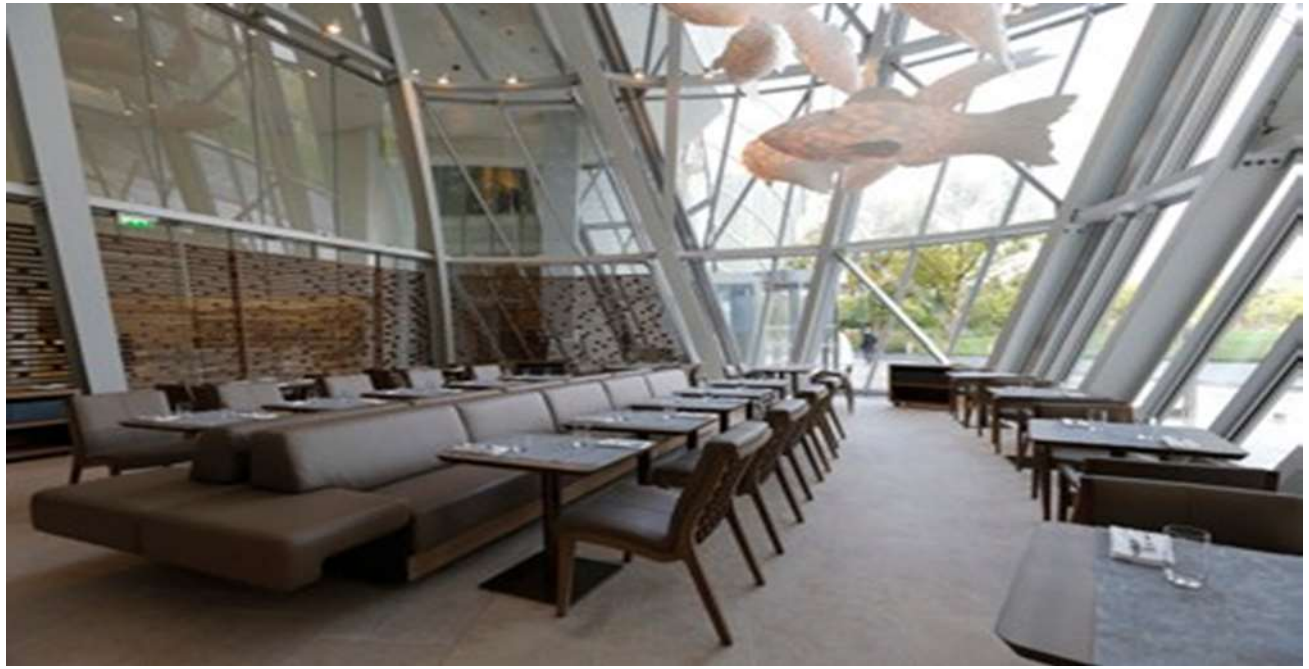

Saga-Agencement dédie son savoir-faire à la conception technique et à la réalisation de concepts d'agencement multi-matériaux.

VILLE : (42) DARGOIRE

TELEPHONE : 04 77 83 24 24

SITE INTERNET : www.hasap.fr

Dirigeants : Yann CHAVAROT - Farid DIAF

Contact commercial Contract France

Nom : Virginie VILOTITCH

Télephone : 06 77 10 07 62

Mail : virginie.vilotitch@hasap.fr

Retour au sommaire

CHiC

- **STRUCTA**

Mobilier

VILLE : (26) VALENCE
TELEPHONE : 04 75 78 44 44
SITE INTERNET : **www.structa.fr**

Dirigeant : M. Salomon
Contact commercial Contract France
Nom : M. Gouy Francis
Téléphone : 06 73 06 06 52
Mail : **fgouy@structa.fr**

Retour au sommaire

CHiC

- **TETRIS**

Tétris est le spécialiste européen du « Design & Build » pour vos projets d'aménagement d'espaces
professionnels en hôtel, Commerce, bureau

Ville : Lyon 6°
Téléphone : +33(0)4 78 89 26 26
Site : www.tetris-db.com

Président : Franck Eburdery

Contact commercial Rhône Alpes :
Joffrey BERNARD
+33(0)6 17 71 09 99
jbernard@tetris-db.com

Retour au sommaire

CHIC

- Ameublement
- Agencement
- **Art de la table**
- Accessoires
- Textiles
- Décoration
- Luminaires éclairages
- Equipement

Retour au sommaire

CHiC

- **ART BRONZE ORFEVRERIE**

VILLE : (69) LYON
TELEPHONE : +33 4 78 24 36 10
SITE INTERNET : http://www.art-bronze-orfevrerie.fr/

Dirigeant : M. Bernard FRIZZA
Contact commercial Contract France
Nom : M. Bernard FRIZZA
Téléphone : : +33 4 78 24 36 10
Mail :BERNARD.FRIZZA@ART-BRONZE-ORFEVRERIE.FR

Retour au sommaire

CHiC

- **JEAN DUBOST**

Coutelier professionnel

VILLE : (63) VISCOMTAT

TELEPHONE : 04 73 51 91 91

SITE INTERNET : http://www.jeandubost.com/

Dirigeant Alexandre DUBOST

Contact commercial Contract France

Nom : Stéphane MATHY / Béatrice SABLONIERE

Téléphone : +33 (0)6 29 38 48 16

Mail : smathy@jeandubost.com

bsabioniere@jeandubost.com

Retour au sommaire

CHiC

- **REVOL**

PORCELAINE CULAIRE

VILLE : (26) SAINT UZE
TELEPHONE : 04 75 03 99 99
SITE INTERNET : **www.revol-porcelaine.fr**

Dirigeant : M. Olivier PASSOT
Contact commercial Contract France
Nom : M. Patrice RAVANELLO
Téléphone : 04.75.03.99.99
Mail : **patrice.ravanello@revol-porcelaine.fr**

Retour au sommaire

CHIC

- Ameublement
- Agencement
- Art de la table
- **Accessoires**
- Textiles
- Décoration
- Luminaires éclairages
- Equipement

Retour au sommaire

CHiC

- **GONE’s**

Marque petit mobilier (luminaire, accessoire, décoration)

VILLE : (69) LYON
TELEPHONE : +33 4 26 00 59 32
SITE INTERNET : www.gones.fr

Dirigeante : M. Dumontet
Mail : hadrien@gones.fr

Contact commercial Contract France

Nom :
Téléphone : 06 66 25 43 27
Mail : hadrien@gones.fr

Retour au sommaire

CHIC

- **HÔTEL MEGASTORE**

Tout l'hôtel sauf les murs : Produits d'accueil, cosmétiques, accessoires

VILLE : (69) RILLIEUX LA PAPE
TELEPHONE : +33 4 78 47 67 39
SITE INTERNET : **www.hotelmegastore.com**

Dirigeante Delphine COUTARD
Mail : **dcoutard@hotelmegastore.com**
Contact commercial Contract France
Nom :
Téléphone : +33 4 78 47 67 39
Mail :

Retour au sommaire

CHIC

- NG D ESIGN

Après 21 ans de passion au sein de la société HERMES où j'ai réalisé de nombreuses pièces des plus luxueuses. J'ai décidé de mettre mes compétences aux services de tous.

VILLE : (73) CHINDRIEUX
TELEPHONE : +33 4 12 51 51 78
SITE INTERNET : **www.ngdesign.com**

Dirigeant Grégory NICOLAS
Mail : **nicolasgregory777@gmail.com**
Contact commercial Contract France
Nom :Gregory NICOLAS
Téléphone : +33 6 12 51 51 78
Mail : nicolasgregory777@gmail.com

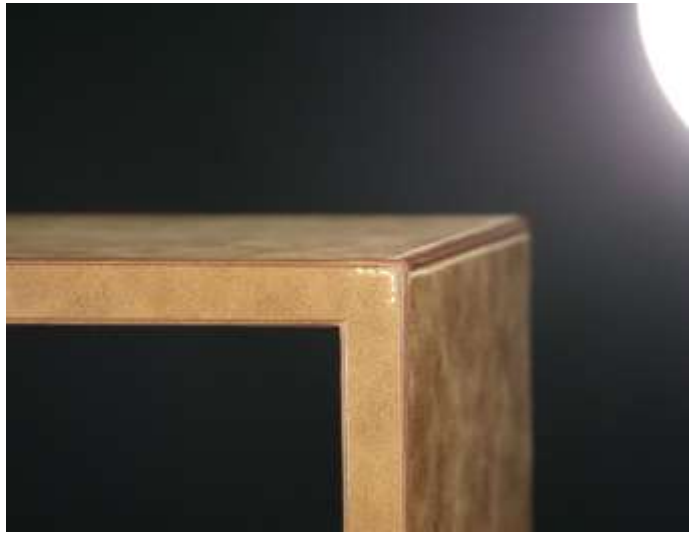

CHiC

- **OBJET DE CURIOSITE**

Objets de décoration - luminaires- curiosités raffinées

VILLE (69) ST SYMPHORIEN SUR COISE

TELEPHONE 04-78-44-33-29

SITE INTERNET **www.objetdecuriosite.com**

Dirigeant Pierre-Emmanuel et Lilau GRANGE-JARICOT

Contact commercial Contract France

Nom : Nathalie JEANPIERRE

Téléphone : 04-78-44-33-29

Mail : **odecuriosite@yahoo.fr**

Retour au sommaire

CHiC

- Ameublement
- Agencement
- Art de la table
- Accessoires
- **Textile**
- Décoration
- Luminaires éclairages
- Equipement

Retour au sommaire

CHIC

- **ATELIER VIRGINIE MOREL AT HOME**

Atelier de Création & Confection sur-mesure en ameublement.

VILLE : (69400) VILLEFRANCHE SUR SAÔNE

TELEPHONE : +33 (0) 6 84 31 02 05

SITE INTERNET : www.atelier-virginiemorel.com

Dirigeant : Virginie MOREL

Contact commercial Contract France

Nom : Virginie MOREL

Téléphone : +33 (0) 6 84 31 02 05

Mail : virginiemorelathome@gmail.com

Retour au sommaire

CHiC

- **BELINAC**

Tissu d'ameublement, Distributeur SKAI©

VILLE : (42) SAINT ETIENNE
TELEPHONE : +33 (0)4 77 43 37 00
SITE INTERNET : **www.belinac.fr**

Dirigeant Yann BIVILLE
Contact commercial Contract France
Nom :
Téléphone : +33 (0)4 77 43 37 00
Mail : yb@belinac.com

Retour au sommaire

CHiC

- **CREATIONS METAPHORES**

ENTREPRISE CRÉATIONS MÉTAPHORES

"Editeur de tissus d'ameublement, Société de la Holding Textile Hermès

Marques VEREL DE BELVAL - LE CRIN - MÉTAPHORES

VILLE : (75) PARIS

TELEPHONE : +33 1 44 55 37 00

SITE INTERNET : www.creations-metaphores.com

Dirigeant

Nom : Caroline DUMIEL

Téléphone: +33 (0)6 72 35 12 31

Mail: cdumiel@hth.hermes.com

Contact Commercial Contract France

Nom : Jean François GERMA

Téléphone : +33 (0)6 43 06 31 87

Mail : jean-francois.germa@cm-hth.com

Retour au sommaire

CHiC

- **DES IMPRESSIONS DES HOMMES**

impression textile vêtements professionnels

VILLE : (69) LYON
TELEPHONE : +33 9 64 45 88 34
SITE INTERNET :
www.desimpressionsdeshommes.com

Dirigeant Yvon CHAMPALLE
Mail :
y.champalle@desimpressionsdeshommes.com
Contact commercial Contract France
Nom : Yvon CHAMPALLE
Téléphone :
Mail :

Retour au sommaire

CHiC

- **D’ENNERY CONFECTION**

Confection de textiles matelassés

VILLE : (43) SAINT GERMAIN LAPRADE
TELEPHONE : +33 6 75 70 18 35
SITE INTERNET :
www.denneryconfection.com

Dirigeant
Mail :
Contact commercial Contract France
Nom : Geoffroy MILLET
Téléphone : 04 71 03 03 56
Mail
geoffroymillet@denneryconfection.coml :

Retour au sommaire

CHiC

- **Véronique DE SOULTRAIT**

Création de linge de maison

VILLE : (69) LYON
TELEPHONE : +33 6 75 70 18 35
SITE INTERNET : **www.veronique-de-soultrait.com**

Dirigeant Véronique de SOULTRAIT
Mail : **vdesoultrait@free.fr**
Contact commercial Contract France
Nom : Véronique de Soultrait
Téléphone : 06 75 70 18 35
Mail : **vdesoultrait@free.fr**

Retour au sommaire

CHIC

- **ETOFFES ET DECLINAISONS**

Alliage de compétences, de savoir-faire et de services en DECORATION TEXTILE destinés aux professionnels de l'hébergement et de la restauration
VILLE : (42) PANISSIERES
TELEPHONE : +33 04 77 28 29 60
SITE INTERNET :
http://www.etoffesetdeclinaisons.com/

Dirigeant Hervé GRANJARD
Mail : hgranjard@granjard.fr
Contact commercial Contract France
Nom : Didier COSSUL
Téléphone : +33 6 80 72 73 29
Mail : dcossul@etoffesetdeclinaisons.fr

Retour au sommaire

CHIC

- **FRAGMENT**

Collections textiles pour l'ameublement et la décoration d'intérieur.

La démarche créative est basé sur deux axes fondamentaux :

1/ L'expérience sensorielle du toucher des textiles

2/ Le sens intrinsèque des motifs basés sur les travaux de Masaru Emoto sur la Mémoire de l'Eau.

VILLE 69 LANTIGNIÉ

SITE INTERNET www.marianeleger.com

Dirigeant Mariane LÉGER

Contact commercial Contract France

Nom :

Téléphone : 06 13 50 93 32

Mail : contact@marianeleger.com

Retour au sommaire

CHiC

- **INNATA**

Spécialiste des accessoires textiles de décoration haut de gamme d'origine Andine. INNATA est une entreprise écoresponsable inscrite dans un processus de développement éthique et respectueux de la nature

VILLE : (73) LE BOURGET DU LAC

TELEPHONE : 0687125369 et/ou 0645363367

SITE INTERNET : www.innata.fr

Dirigeant Louise ALLEMAND & Clément NAUDY

Mails : clement.naudy@innata.fr

Retour au sommaire

CHiC

- **SERGE FERRARI**

Membrane composites

VILLE : (38) LA TOUR DU PIN
TELEPHONE : 04 74 97 41 33
SITE INTERNET : **www.sergeferrari.com**

Dirigeant M. FERRARI
Contact commercial Contract France
Nom : Justine LOZAC'HMEUR
Téléphone : 06 71 28 29 71
Mail : **justine.lozachmeur@sergeferrari.com**

Retour au sommaire

CHiC

- **SOTEXPRO**

Fabricant de tissus décoratifs non feu

VILLE : (42) PANISSIÈRES
TELEPHONE : 04 77 27 60 66
SITE INTERNET : **www.sotexpro.fr**
www.espace-image-in.com

Dirigeant : Emmanuel GRANJARD
Contact commercial Contract France
Nom : Denis MAGNIN
Téléphone : 06 86 27 02 34
Mail : **dmagnin@sotexpro.fr**

Retour au sommaire

CHiC

- **UNIQUE EN SERIE**

Création de dessins / Collections textiles pour le tissu d'ameublement, la décoration et pour l'habillement

Atelier de sérigraphie Marquage textile vêtements professionnels et accessoires

Ville (69) Lyon 1er

TELEPHONE : 04 72 27 82 17

SITE INTERNET : www.unique.en.serie.com

Dirigeants : Alexandra VALLOD et Anne-Claire MONTCHAMP

Contact commercial Contract France

Nom : Alexandra VALLOD et Anne-Claire MONTCHAMP

Téléphone : +33 (0) 6 63 09 82 27 /

+33 (0) 6 83 55 81 49

Mail : unique.en.serie@gmail.com

Retour au sommaire

CHiC

- **VELOURS DE LYON**

Fabricant français de velours d'ameublement, rideaux, tentures murales, fauteuils, velours Jacquard pour l'habillement, la décoration, , spécialiste du velours non-feu et décoration.
Marques: BLAFO, BOUTON-RENAUD, SOIES DE FRANCE
DIRIGEANT: Jean François RENAUD
ADRESSE: 69
SITE INTERNET www.veloursdelyon.fr
www.velours-blafo.com
contact commercial contract France
NOM: Jacques FAVET
Téléphone: +33 6 32 21 43 87
+33 4 72 15 40 70
Mail: j.favet@velours-blafo.com

Retour au sommaire

CHIC

- **: YUMÉ PEMA**

VILLE 69 LANTIGNIÉ

SITE INTERNET www.yumepema.com

Dirigeant Mariane LÉGER

Contact commercial Contract France

Nom :

Téléphone : 06 13 50 93 32

Mail : atelier@yumepema.com

Contact Commercial Contract International

Nom : Mariane LÉGER

Téléphone : 06 13 50 93 32

Mail : atelier@yumepema.com

Retour au sommaire

CHIC

- Ameublement
- Agencement
- Art de la table
- Accessoires
- Textile
- **Décoration**
- Luminaires éclairages
- Equipement

Retour au sommaire

CHiC

- **ARTY**

L'AMOUR DE L'ART

Conseil en acquisition d'œuvres d'art

Création d'événements culturels

VILLE : (69) LYON

TELEPHONE : +33 6 11 77 45 47

SITE INTERNET : **www.artylamourdelart.com**

Dirigeant Céline MELON

Contact commercial Contract France

Nom : Céline MELON

Téléphone : +33 6 11 77 45 47

Mail : **celinemelon@aol.com**

Retour au sommaire

CHiC

- **CAZOT CARREAUX**

Création de motifs pour la décoration murale / Carreaux sérigraphiés pour crédences de cuisines et salles de bain

Ville :Recoubeau-Jansac (26)

Tel : 0678371317

Site internet : http://www.cazotcarreaux.com/

Dirigeante : Laurie Cazot

Mail : lauriecazot@hotmail.fr

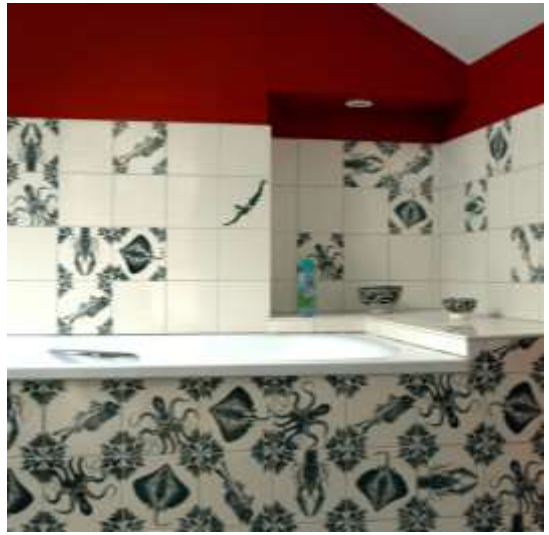

Retour au sommaire

CHiC

- **CONCEPTUWALL**

décor unique avec les revêtements panoramiques muraux

VILLE : (69) LYON

TELEPHONE : +33 (0) 4 72 56 15 03

SITE INTERNET : http://www.conceptuwall.com/

contact@conceptuwall.com

Dirigeant Patrick CHAVANNE

Contact commercial Contract France

Nom :

Téléphone :

Mail :

Retour au sommaire

CHiC

- **DICKSON COATINGS**

Fabricant du Jet Tex, toile destiné à imprimer des décors muraux personnalisés en tête de lit ou hall d'accueil

VILLE : (38) Saint Clair de la Tour

TELEPHONE : +33 (0)4 74 83 51 00

SITE INTERNET : http://www.dickson-coatings.com

Dirigeant: Xavier CHRISTOPHE

Contact commercial Contract France

Nom : Frédéric Tisseyre

Téléphone : +33 (0) 7 79 82 07 79

Mail : **ftisseyre@dickson-coatings.com**

Retour au sommaire

CHiC

- **DPA STRATIMAGE**

Fabricant de **SOLUTIONS DE COMMUNICATIONS STRATIFIÉES** sur-mesure, personnalisables & durables

VILLE : (38) SAINT MARTIN LE VINOUX

TELEPHONE : +33 4 76 75 51 75

SITE INTERNET : **www.dap.fr**

Dirigeant Line et Laurent VEILEX

Contact commercial Contract France

Nom : Emma

Téléphone : +33 4 76 75 51 75

Mail : commercial@dap.fr

CHIC

- **ECLAT DE VERRE**

Proposition iconographique, design graphique et impression des visuels sur tout support, création, fournitures de miroirs et encadrements sur mesure, livraison, pose.

Dirigeant : Emmanuel Teillet

Contact Commercial contract France : Maryline Favreau, 0767358568, m.favreau@eclatdeverre.com

Show Room Lyon : Caroline Joly, 69 Lyon 2°

Tel : 0478611843

Retour au sommaire

- **GERFLOR**

Revêtement de sols et murs

VILLE : (69) TARARE

TELEPHONE : +33 4 74 05 40 00

SITE INTERNET : **www.gerflor.com**

Dirigeant

Contact commercial Contract France

Nom : D CHARRE

Téléphone : +33 4 74 05 40 00

Mail : dcharre@gerflor.com

Retour au sommaire

CHiC

- **JARDINS DE GALLY**

Création et entretien d'aménagement végétal extérieur, intérieur et évènementiel.

Nos Spécialités : Murs Végétaux et Biodiversité

Particularité : Fabrication sur mesure de nos arbres SYLVER semi/naturel

Site internet : http://www.lesjardinsdegally-ra.com/

Dirigeant France : Xavier LAUREAU

Responsable agence LYON : M. Subtil Paul-André

CONTACT RHÔNE-ALPES :

Anne-Sophie CORNEVIN /

06 99 60 35 07 – ascornevin@gally.com

Retour au sommaire

CHiC

- **Marie SAÏKI**

marie saiki la peinture au naturel

Création et Développement d'une Gamme de Couleurs

100% naturelle inspirée de la nature, des souvenirs et des voyages.

Site internet : https://www.marie-saiki.com/

Dirigeant France : Marie SAIKI

Responsable agence LYON : marie.saiki@gmail.com

06 86 74 33 29

Retour au sommaire

CHiC

- **NOVOCERAM**

Revêtement de sols et murs Carrelage céramique en grès cérame

VILLE : (26) SAINT VALLIER

TELEPHONE : +33 (0) 4 75 23 50 23

SITE INTERNET : http://www.novoceram.fr/

Mathieu FILIOT

Responsable Prescription

Tél. : 04 75 23 50 43

Portable : 06 20 97 11 03

m.filiot@novoceram.fr

Pierrick SIBILLE

Prescription

Tél. : 04 75 23 62 17

p.sibille@novoceram.fr

Retour au sommaire

CHiC

- **MOOQ DESIGN**

Objets en sapin modernes et durables

VILLE : (69) LYON

TELEPHONE : +33 (0) 6 49 86 79 17

SITE INTERNET :
http://www.mooqdesign.fCOM

Martin REBOUX

martin@mooqdesign.com

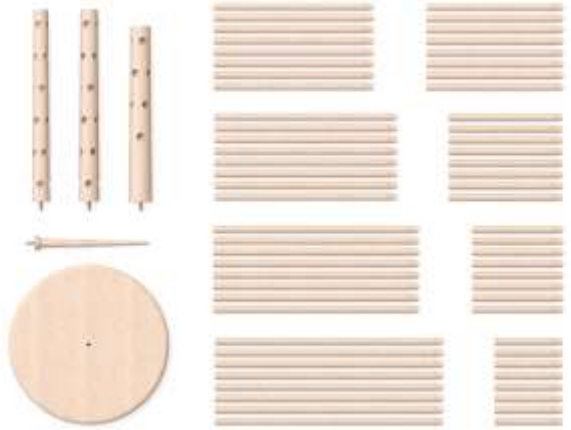

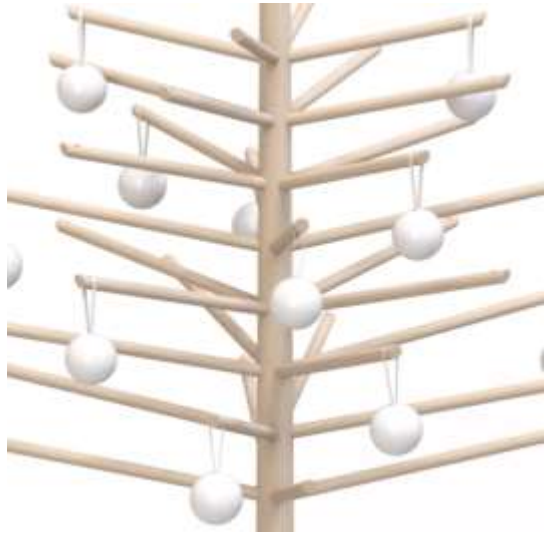

CHiC

- **OPUS MOSAÏQUE**

Spécialisé travail fait main (artisanale) Mosaïques Romaines et Contemporaines

Sur-Mesure / Intérieur / Extérieur / Restauration / Création

VILLE : LYON/VILLEURBANNE

TÉLÉPHONE : 06 07 42 48 31

SITE : www.opus-mosaique.com

DIRIGEANT : David LIA

Retour au sommaire

CHIC

- **PROTAT**

Fabricant, Parquets chêne massif & semi-massif,

Revendeur tous types de parquets & lames de terrasses

VILLE : Lyon (69)

TELEPHONE : 04 78 83 71 02

SITE INTERNET : **www.parquetsprotat.com**

Dirigeant Bernard ROBELIN

Contact commercial Contract France

Nom : Romain Trouillas

Téléphone : 06 25 33 01 38

Mail : **r.trouillas@parquetsprotat.com**

Retour au sommaire

CHIC

- **RENOV & REFRESH**

Expert en décoration et personnalisation de lieux.

Rénovation de porte, mobilier, ascenseur…

Décoration murale, artwork, signalétique…

VILLE : Saint Etienne (42)

TELEPHONE : 04 77 74 01 01

SITE INTERNET : **www.renov-refresh.com**

Dirigeant François SUCHAUD

Francois.suchaud@renov-refresh.com

Contact commercial Contract France

Nom : Hervé BEDOUET

Téléphone : 06 77 06 96 79

Mail : **rherve.bedouet@renov-refresh.com**

Retour au sommaire

- **TARKETT**

: Fabriquant de revêtements de sols souples, parquets contre collés et Massif, starifier et gazons synthétiques. TARKETT est présent sur l'ensembles des marchés habitats hôtellerie, enseignement santé et sols sportifs.

VILLE / Siège NANTERRE

TELEPHONE : 01 41 20 42 72

SITE INTERNET : www.tarkett.com

Dirigeant

Contact commercial Contact France

Nom : GIACOMAZZO LAURENT / Directeur Régional Centre Est

Téléphone : 06 80 31 76 64

Mail : laurent.giacomazzo@tarkett.com

Retour au sommaire

CHIC

- Ameublement
- Agencement
- Art de la table
- Accessoires
- Textile
- Décoration
- **Luminaires éclairages**
- Equipement

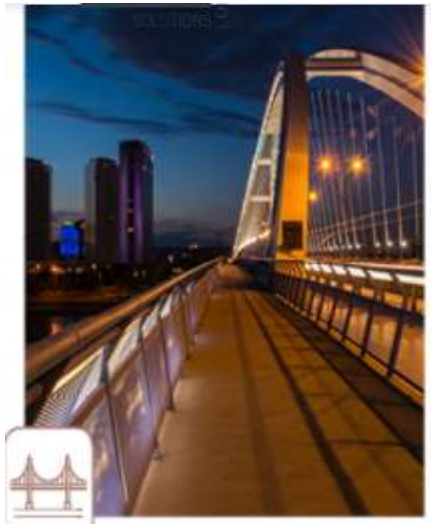

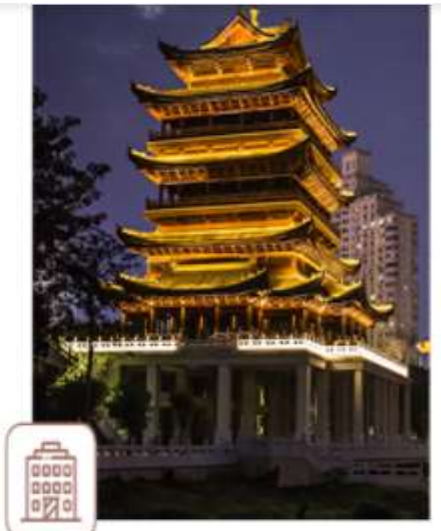

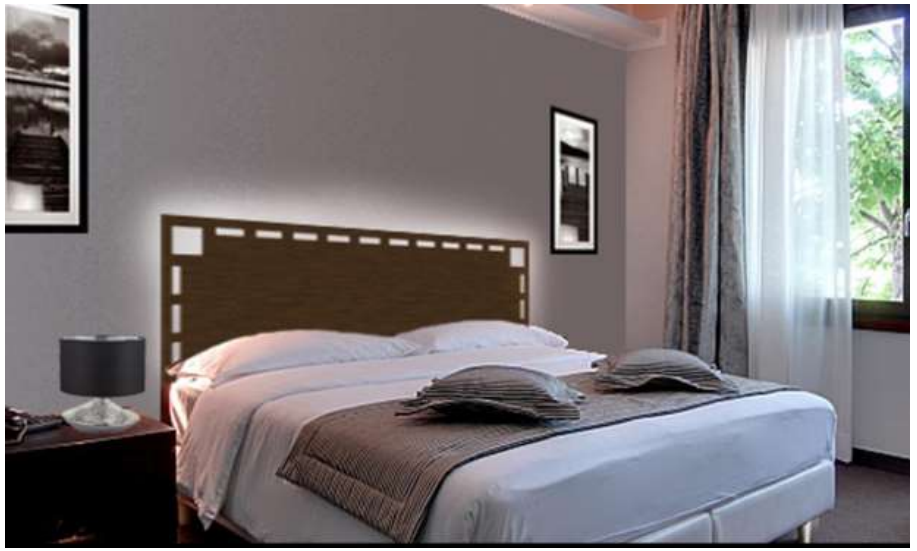

Retour au sommaire

- **ECLA**

Créateur et fabricant de luminaires

Ville : (69) LYON

Téléphone : +33 6 40 59 74 23

Site internet : www.ecla-luminaires.fr

Contact Commercial

Emmanuel CHEVREAU

Téléphone : 06 28 33 58 31

Mail : emmanel@ecla-luminaires.fr

Retour au sommaire

- **EUROPOLE SEET**

Solutions Lumineuses

Solutions d'éclairage LED Résidentiel Extérieur & Intérieur

VILLE : (69) TERNAY

TELEPHONE : 04 72 49 80 49

SITE INTERNET : **www.europole.net**

Dirigeant : Didier BURAGLIO

Contact commercial Contract France

Nom : Stéphane GERVAIS

Téléphone : 06 85 04 98 08

Mail : **stephane.gervais@seet.fr**

Retour au sommaire

CHiC

- **MARVALWAY**

Eclairage technique, architectural et décoratif, intérieur et extérieur.

VILLE: CORBAS 69960

TELEPHONE: +33 4 78 58 77 35

SITE INTERNET: http://www.marvalway.com

Dirigeant Olivier Chatard

Contact Commercial Contract France et International

Nom: Mr. Julien Emorine

Téléphone: 06 75 32 16 01

Mail: julien.emorine@mw-marvalway.fr

Nom: Mr.Olivier Chatard

Téléphone: 06 16 40 68 71

Mail: olivier.chatard@mw-marvalway.fr

Retour au sommaire

CHiC

- **PULSATIL**

Luminaire

VILLE (69)Lyon

TELEPHONE + 33 (0)6 33 70 48 03

SITE INTERNET www.pulsatil.com

Dirigeant Maxence Paris

Contact commercial Contract France

Nom : Maxence Paris

Téléphone : + 33 (0)6 33 70 48 03

Mail : maxence@pulsatil.com

Retour au sommaire

CHiC

- **SLAB LUXE SYSTEM**

Intégration de la lumière sols, meubles, agencements

VILLE (69) CHAMPAGNE AU MONT D'OR

TELEPHONE + 33 (0)6 42 63 23 46

SITE INTERNET www.SlabLuxeSystem.com

Dirigeant Romain PLOCH

Contact commercial Contract France

Nom : Romain PLOCH

Téléphone : + 33 (0)6 42 63 23 46

Mail : rploch@SlabLuxeSystem.com

Retour au sommaire

- **VENDREDIS**

luminaires bois et leds / fabriqués à Lyon

VILLE : (69) LYON

TELEPHONE : 04 78 39 99 68

SITE INTERNET : www.vendredis.biz

Dirigeant : Anne DELACOURT

Contact commercial Contract France

Nom : Anne DELACOURT

Téléphone : 33 06 07 78 50 18

Mail : contact@vendredis.biz

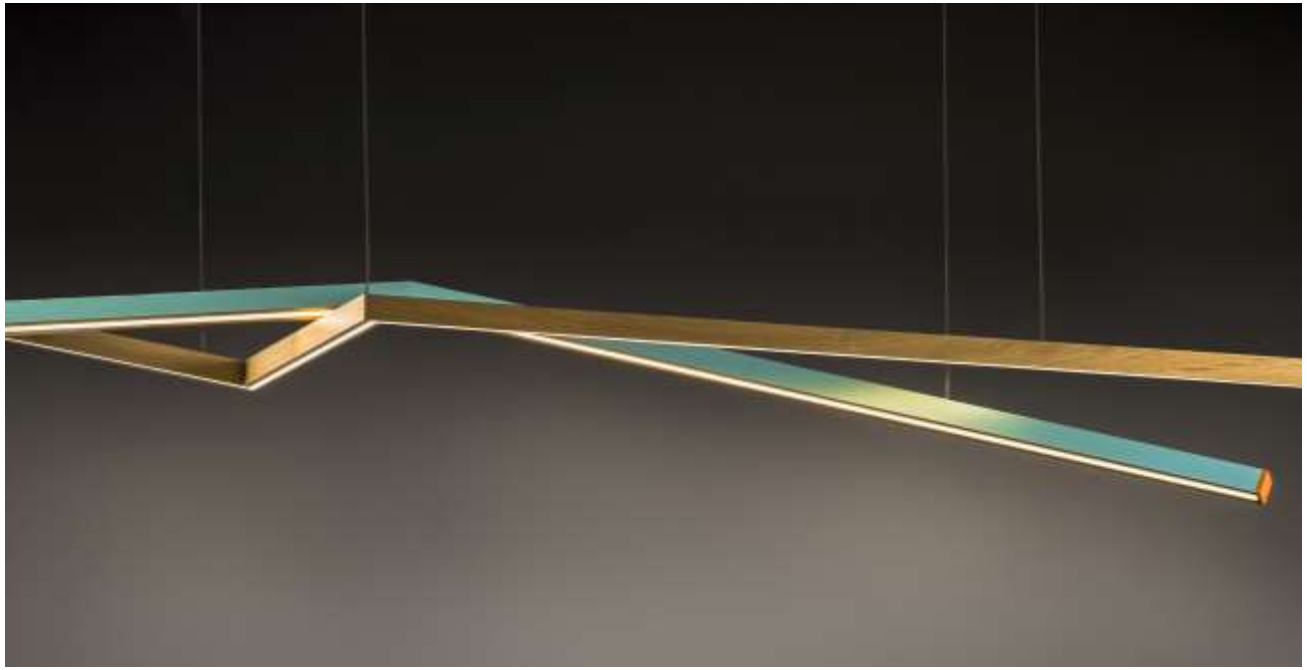

Retour au sommaire

CHIC

- Ameublement
- Agencement
- Art de la table
- Accessoires
- Textile
- Décoration
- Luminaires éclairages
- **Equipement**

Retour au sommaire

CHIC

- **AKALYS ALTIMA**

Douches, panneaux, vasques en béton de synthèse antibactérien

VILLE : (07) Guilherand Granges

TELEPHONE : +33 (0)4.75.41.07.61

SITE INTERNET : **www.akalys.com**

http://www.ambiancebain.com/

Dirigeant Mme Sylvie BALDY

Contact commercial Contract France

Nom : Fabrice LAGUNA

Téléphone : 06 88 26 64 67

Mail : flaguna@akalys.com

Retour au sommaire

CHiC

- **ALSOLU**

Equipements de sécurité pour le travail en hauteur et garde-corps aluminium de façade.

Ville : (42) Saint-Etienne

Site internet : www.alsolu.com

Dirigeant : François MOUNIER

Contact prescription et commercial :

Nom : Jérôme BALME

Téléphone : 07 47 62 33 96

Mail : devis@alsolu.com

Retour au sommaire

CHiC

- **BLUM**

Spécialiste de l'ergonomie au service des fabricants de mobilier

VILLE : (74) Rumilly

TELEPHONE : 04 50 68 34 30

SITE INTERNET : **www.blum.fr**

Dirigeant Christophe Chenu

Contact commercial Contract France

Nom : Chenu Christophe

Téléphone : 06 09 37 92 38

Mail : **christophe.chenu@blum.com**

Retour au sommaire

CHIC

- **CLASSHOTEL**

Mobilier pour le service en CHR

VILLE : (69) Ste CONSORCE
TELEPHONE : 04 78 87 13 04
SITE INTERNET : www.classhotel.fr
Co-Gérant – Contact commercial et communication
Nom : Renaut COLIN
Tel : 06 84 82 80 26
Mail : renaut.colin@classhotel.fr
Co-Gérant – Contact production et produits
Nom : Benoit CRETOLLIER
Tel : 06 85 92 57 88
Mail : benoit.cretollier@classhotel.fr

Retour au sommaire

CHiC

- **CONTINUUM**

groupe MARMONNIER

Expert spécialiste en acoustique

VILLE : (69) CORBAS

TELEPHONE : 04 72 68 75 20

SITE INTERNET :www.continuum-france.fr

Dirigeant : Franck FUMEY

Contact commercial Contract France

Nom : Mathias LE BOUVIER

Téléphone : +33 4 72 68 75 29

Mail : Mathias.lebouvier@continuum-france.fr

Retour au sommaire

- **DECIBEL FRANCE**

Insonorisation

VILLE : (01) Les Echets

TELEPHONE : 04 37 26 03 03

SITE INTERNET : www.decibelfrance.com

Dirigeant Patrick REBATET

Contact commercial Contact France

Nom : Nathalie PERONNY

Traitements pour un confort acoustique d'ensemble

Téléphone : 04 37 26 03 02 Mail : nathalie.peronny@decibelfrance.com

Retour au sommaire

CHiC

- **Maison DERUDET**

Marbrerie de décoration

Travail des matériaux naturels

Spécificité : Lamellé Roches®

VILLE : (01) MIRIBEL

TELEPHONE : 04 78 55 12 36

SITE INTERNET : www.maisonderudet.com

Dirigeant Daniel DERUDET

Contact commercial Contact France

Retour au sommaire

- **FIDUCIAL**

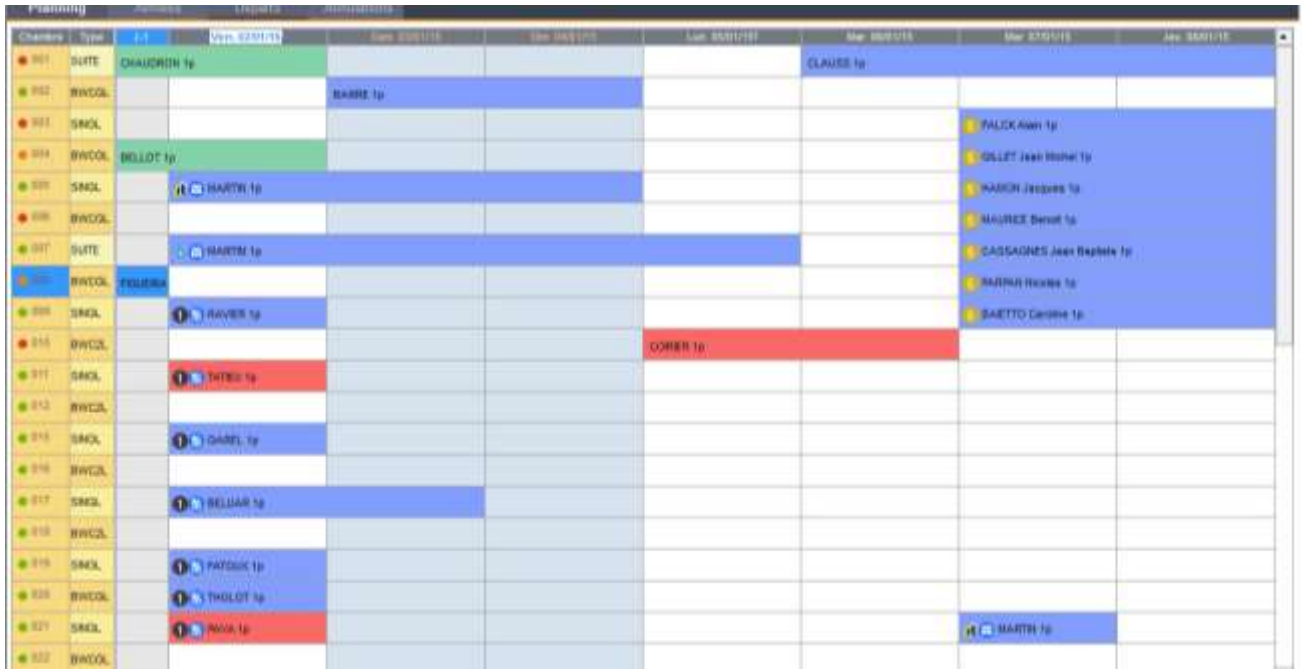

INFORMATIQUE

Logiciel de gestion

VILLE : (69) LYON

TELEPHONE : 0825 00 96 16

SITE INTERNET : **www.fiducial.fr**

Dirigeant : Martin HUBERT (Directeur Général)

Contact commercial Contract France

Nom : Grégoire CARRIER

Téléphone : 06 25 75 72 95

Mail : g.carrier@fiducial.fr

Retour au sommaire

- **GOMET GRANIT**

Marbrerie sur mesure

VILLE : (42) SAINT CHAMOND

TELEPHONE : 04 77 32 83 93

SITE INTERNET : http://www.gometgranit.fr

Dirigeant : Mr Louis GOMET

Contact commercial Contract France

Nom : Damien DEXANDIER

Téléphone : 07.50.43.50.75

Mail : damien@gometgranit.fr

Retour au sommaire

CHiC

- **GRIFFON**

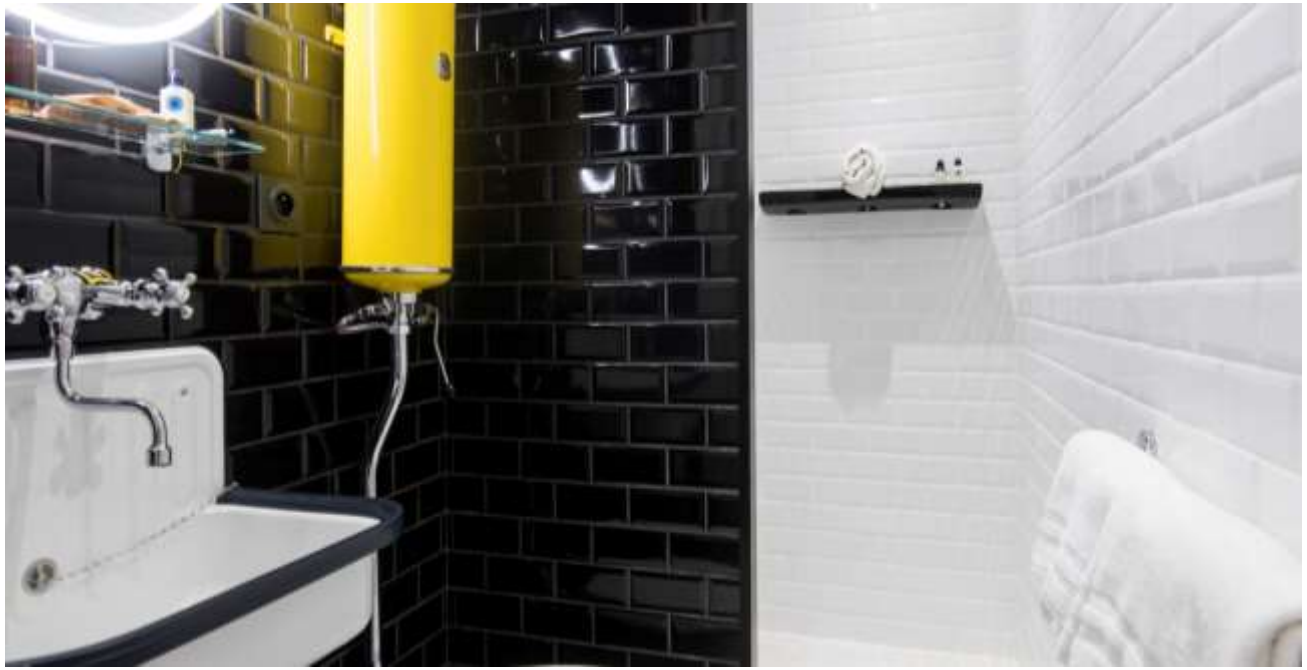

Fabricant Français de toilettes design et colorés depuis 1886
VILLE : (42) Saint-Etienne

SITE INTERNET : www.griffon.fr
E-COMMERCE : www.griffon1886.com

Dirigeant : François MOUNIER

Contact prescription et commercial :
Nom : Jérôme BALME
Téléphone : 07 47 62 33 96
Mail : contact@griffon.fr
jerome.balme@griffon.fr

Retour au sommaire

- **ILLUSY**

Ecrans TV miroirs et écrans encastrables sur mesure, Solutions d'Intégration Audio/vidéo discrète ou invisible dans le mobilier

VILLE : MONTBRISON

TELEPHONE : 04.77.58.20.24

SITE INTERNET : www.illusy.eu

Dirigeant : Nicolas Ballerey

Contact commercial Contract France

Nom : Sebastien Trinque

Telephone : 06.88.62.36.52

Mail : sebastien@illusy.fr

Retour au sommaire

- **LAMINAM**

Nom : LAMINAM

Industriel spécialiste des grandes plaques de céramique.

Applications en plaquage de mobilier, plateaux de table, plans, façades extérieures, revêtement de sol et mur...

Site internet : www.laminam.it

Contact commercial France : Laurent BOSCH

Téléphone : 06 95 26 16 79

Mail : l.bosch@laminam.it

Retour au sommaire

- **METALSOLU**

Ouvrages de métallerie, serrurerie, tôlerie et charpentes

(69) Saint-Genis-Laval

Site internet : www.metalsolu.fr

Dirigeant : François MOUNIER

Contact prescription et commercial :

Nom : Jérôme BALME

Téléphone : 07 47 62 33 96

Retour au sommaire

CHiC

- **PORTES DESIGN**

Conseil, vente et pose de portes d'intérieur contemporaines, de poignées de porte et boutons d'ameublement

Ville : (69) LYON

Téléphone 04 78 42 08 57

Site Internet : www.portesdesign.fr

Dirigeant : Mathieu Vuylstèke

Contact commercial France et Etranger

Mathieu Vuylstèke

Téléphone: 06 87 35 30 31

Mail : mv@portesdesign.fr

Retour au sommaire

- **SOVILEC**

Fabrication et pose d’enseignes lumineuses & signalétique

VILLE : (69) Lyon

TELEPHONE : 04 72 13 33 30

SITE INTERNET : www.sovilec.com

Création : 1962

Dirigeant : Grégory PEILLON

Contact commercial

Nom : Azouaou BENBELKACEM

Téléphone : 06 11 07 86 87

Mail : a.benbelkacem@sovilec.com

Retour au sommaire

- **TECHNOPLAK**

Fabricant d'un matériau breveté en résine innovant, résistant et facile à poser

VILLE : (26) LA ROCHE DE GLUN

TELEPHONE : 04 75 03 82 87

SITE INTERNET : www.technoplak.fr

Dirigeant: Olivier PASSOT

Contact commercial

Nom : Alex GUILLAUME

Téléphone : 06 72 42 95 27

Mail : alex.guillaume@technoplak.fr

Retour au sommaire

CHiC

Services

Export

Gastronomie

Accessoires

Design Architecture

Evènements

Réunions

Contact

Retour au sommaire

CHiC

- **AFPIA SUD EST**

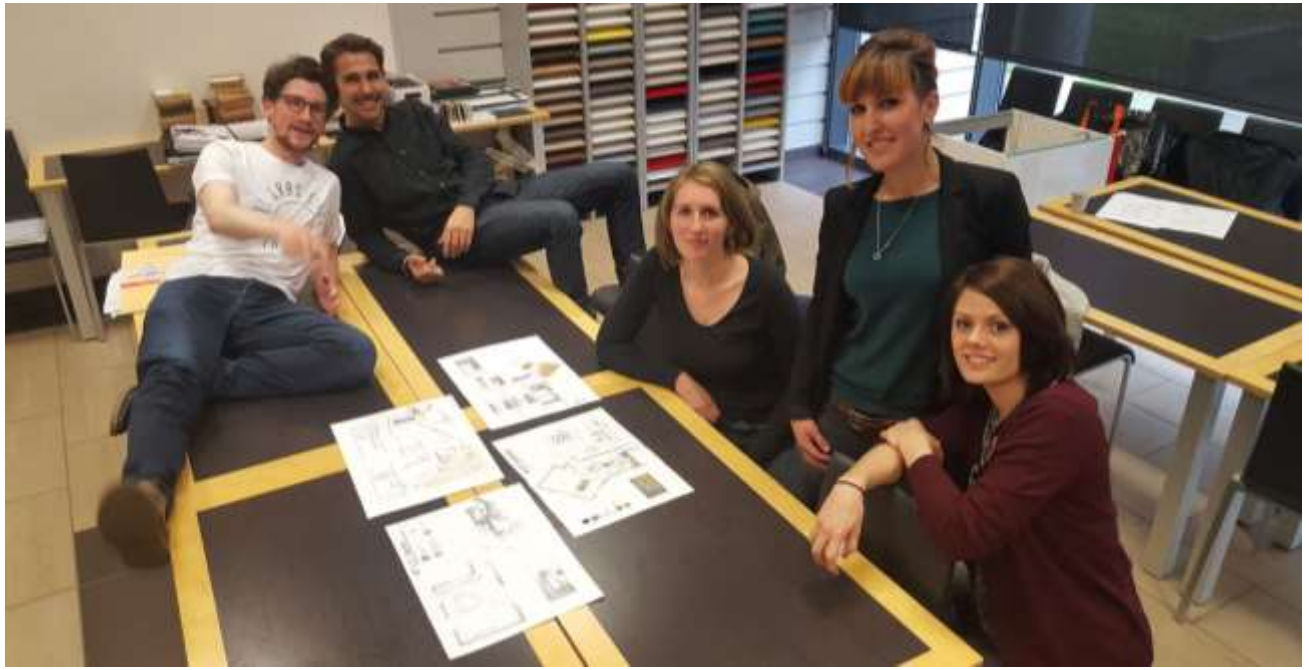

Formations management, vente, conception, finitions, pose en aménagements

VILLE : (69) LYON

TELEPHONE : 04 72 69 76 20

SITE INTERNET : **www.afpia-sudest.fr**

Dirigeante : Stéphanie DUPRÉ

Mail: **s.dupre@afpia-sudest.fr**

Contact commercial Contract France

Nom : Nathalie FAURE

Téléphone : +33 4 72 69 76 29

Mail : n.faure@afpia-lyon.fr

Retour au sommaire

CHiC

- **CFAI**

Conseil Français des Architectes d'Intérieur

Définir les compétences, sélectionner et motiver les formations d'architectes d'intérieur

VILLE : (69) LYON

TELEPHONE :

SITE INTERNET : **www.cfai.fr**

Dirigeant : Emilie CHAUSY Administratrice Rhône Alpes

Téléphone : 06 22 03 42 77

Mail : emilie.chausy@ec-archidesigner.fr

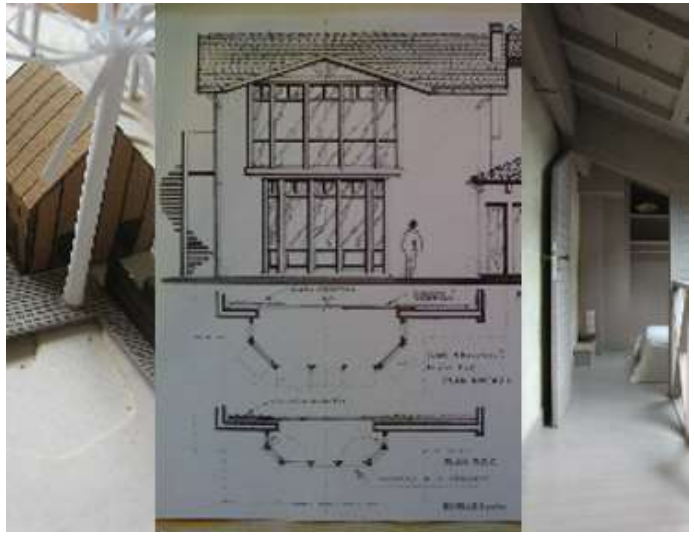

Retour au sommaire

- **CITE DU DESIGN ST ETIENNE**

Recherche, design, école

VILLE : (42) SAINT ETIENNE

TELEPHONE : +33 (0)4 77 49 74 70

SITE INTERNET :
http://www.citedudesign.com/fr/home/

Dirigeant

Contact commercial Contract France

Nom : Isabelle VERILHAC

Téléphone : +33 6 15 68 04 83

Mail : **isabelle .verilhac@citedudesign.com**

Retour au sommaire

CHiC

- **CLUSTER LUMIERES**

rassemble les entreprises et organismes qui interviennent pour développer ensemble des opportunités d'affaires et de croissance à travers des solutions d'éclairage innovantes.

VILLE : (69) LYON
TELEPHONE : 33(0)4 72 40 57 07
SITE INTERNET : **www.clusterlumiere.com**

Dirigeant Patrick CLERT GIRARD
Contact commercial Contract France

Nom : Ophélie BAROU
Téléphone : 33(0)4 72 40 82 68
Mail : o.barou@cluster-lumiere.com

Retour au sommaire

- **DOMODECO**

Magazine, domodecoTV, presse, édition, reportages

VILLE : (69) LYON

TELEPHONE : 04 37 24 10 17

SITE INTERNET : **www.domodeco.fr**

Dirigeant: Cyril MEAUDRE

Mail: **cyril@domodeco.fr**

Contact commercial Contract France

Nom : Anne France MAYNE

Téléphone : +33 6 64 31 84 95

Mail : **afmayne@domodeco.fr**

Retour au sommaire

CHiC

- **ECO MOBILIER**

Eco-mobilier apporte des solutions pour la collecte et la valorisation des meubles usagés, en leur offrant une 2ème vie, en les recyclant ou en les utilisant comme source d'énergie.

VILLE : (75) PARIS
TELEPHONE : 0811 69 68 70
SITE INTERNET : https://www.eco-mobilier.fr

Dirigeant Eric WEISMANN MOREL
Contact commercial Contract France

Nom : Benoît GODON
Téléphone : 06 08 52 50 29
Mail : bgodon@eco-mobilier.fr

Retour au sommaire

- **EQUIP’HÔTEL**

Salon de l’équipement hôtelier

VILLE : (75) PARIS

TELEPHONE : +33

SITE INTERNET : http://www.equiphotel.com/

Dirigeant : Mme Boris PROVOST

Contact commercial Contract France

Nom : Marion SZABO

Téléphone : **+33 (0)1 47 56 21 97**

Mail : marion.szabo@reedexpo.fr

Retour au sommaire

CHiC

- **ESPACE TEXTILE**

Prestataire de services : aide à la création, programmes de tendances et workshops, accompagnement à l'international, rencontres acheteurs, plateforme de veille, accompagnement et assistance , promotion de salons…, informations marchés

VILLE (69) LYON

TELEPHONE 04 72 53 71 40

SITE INTERNET www.espacetextile.fr

Directeur Opérationnel : Agnès ELISABELAR

Responsable Pôle Création

Nom : Antonia CASTRO RODRIGUEZ

Téléphone : 04 72 53 71 44

Mail : antonia-castro@espacetextile.com

Retour au sommaire

CHiC

- **ESPRIT DES SENS**

Agence relations presse, relations publiques, communication

VILLE : (69) LYON

TELEPHONE : +33 4 78 37 17 50

SITE INTERNET : **www.espritdessens.com**

Dirigeant : Mme Olivia CUIR

Contact commercial Contract France

Nom : Olivia CUIR

Téléphone : 04 78 37 17 50

Mail : **o.cuir@eds-group.com**

Retour au sommaire

- **FCBA Ameublement**

Normes, essais, tests, éco conception, matériaux, assemblages, finitions, environnement

VILLE : (75) PARIS

TELEPHONE : 01 40 19 49 19

SITE INTERNET : **www.fcba.fr/ameublement**

Dirigeant : Valérie GOURVES

Mail : **Valerie.gourves@fcba.fr**

Contact commercial Contract France

Nom : Jean Marc BARBIER

Téléphone : 01 40 19 49 19

Mail : **jean-marc.barbier@fcba.fr**

Retour au sommaire

CHiC

- **FERRARO Sébastien**

Photographie évènementielle, corporate, presse, architecture, immobilière (visites virtuelles) et de spectacle.

VILLE : (69) LYON

TELEPHONE : +336 99118331

SITE INTERNET : www.sebastienferraro.com

Dirigeant : Sébastien FERRARO

Mail : contact@sebastienferraro.com

Retour au sommaire

- **GRAIN DE SCENES**

Lieu de vie orienté vers la transmission des arts vivants. Cours, réunions, expositions, lancement de projets, masterclass…

VILLE : (69) Villeurbanne

TELEPHONE : +33 6 89 87 10 31

SITE INTERNET :

Dirigeant : Olivier GRAEFF

Mail : olivier.graeff@gmail.com

Retour au sommaire

CHiC

- **INSTITUT PAUL BOCUSE**

VILLE : (69) ECULLY

TELEPHONE : +33 (0)4 72 18 02 20

SITE INTERNET : www.institutpaulbocuse.com

Dirigeant : Dominique GIRAUDIER

Mail :

Contact commercial Contact France

Nom :Valérie Chabassier

Téléphone : +33 (0)4 27 01 23 44

Mail : valerie.chabassier@institutpaulbocuse.com

Retour au sommaire

- **LYON SHOP DESIGN**

Animation Design et commerces

VILLE : (69) LYON

TELEPHONE : 06 85 74 99 07

SITE INTERNET : **www.lyon-shop-design.com**

Dirigeant : Sophie BILLA

Contact commercial Contract France

Nom : C. BRUNEL

Téléphone : 04 72 40 58 19

Mail : **cbrunel@lyon.cci.fr**

Retour au sommaire

- **PÔLE ACTION**

Pôle Action vise à construire un vrai réseau d'échange, de coopération et de solidarité entre les architectes d'intérieur les plus expérimentés et les plus jeunes.

VILLE : (69) LYON
TELEPHONE :
SITE :https://www.poleaction-ara.fr/

Dirigeant Marion BOCHIROL
Contact commercial Contract France

Nom :
Téléphone :
Mail : contact@poleaction-ara.fr

Retour au sommaire

CHiC

- **RAPHAELE**

Distribution

Ville : Lyon

TEL : 04 78 60 06 09

Site internet :https://www.raphaele-meubles.com/

Dirigeant :

Contact commercial : Sandrine CHAUSSON

TEL : 06 16 11 53 06

mail : contact@raphaele-meubles.com

Retour au sommaire

- **RBC**

RBC est distributeur de mobilier contemporain, partenaire mobilier des architectes.

Ville : (69) LYON

TEL : +33(0) 4 72 04 25 25

Site internet : http://www.rbcmobilier.com/

Dirigeant : Franck ARGENTIN

François BASILIEN

Contact commercial : Maria BERNARD

TEL : 06 48 40 40 74

mail : maria@rbcmobilier.com

Retour au sommaire

CHiC

- **SHOW ROOM DECO**

Distribution professionnelle pour architectes d'intérieur

Agenceur d'espaces pour les professionnels du CHR

Ville : (69) SAINT PRIEST

TEL : +33(0)4 72 47 67 39

Site internet :

http://www.show-room-deco.fr/

Dirigeant : Daniel BUGUET

daniel.buguet@utd.fr

Contact commercial : Sandrine MICHEL

mail : muriel.gonzalez@utd.fr

Retour au sommaire

- **SIRHA**

Salon professionnel des métiers de bouche

VILLE : (69) LYON

TELEPHONE :

SITE INTERNET : http://www.sirha.com/

Dirigeant : Marie Odile FONDEUR

Contact commercial Contract France

Nom : Olivier FALSON

Téléphone : +33 (0)478 176 325

Mail : Olivier.falson@GL-events.com

Retour au sommaire

CHiC

- **UNAID**

ENTREPRISE UNION NATIONALE DES ARCHITECTES D'INTERIEUR DESIGNERS

Qualifier, assister, communiquer, promouvoir

VILLE (73) MONTMELIAN

TELEPHONE 06.67.85.33.17

SITE INTERNET : **www. Unaid.fr**

Dirigeant Stéphanie BATTISTON Présidente région

Contact commercial Contract France

Nom : Stéphanie BATTISTON

Téléphone : 06.67.85.33.17

Mail :stephanie.battiston@orange.fr

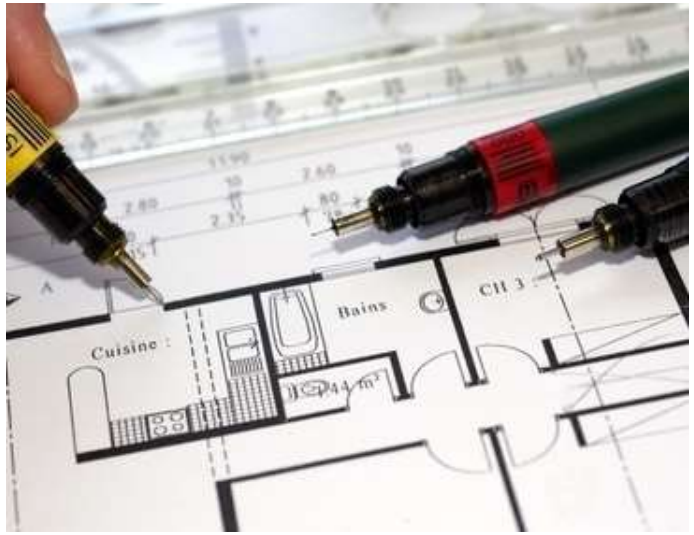

Retour au sommaire

CHiC

- **L'AMEUBLEMENT FRANCAIS**

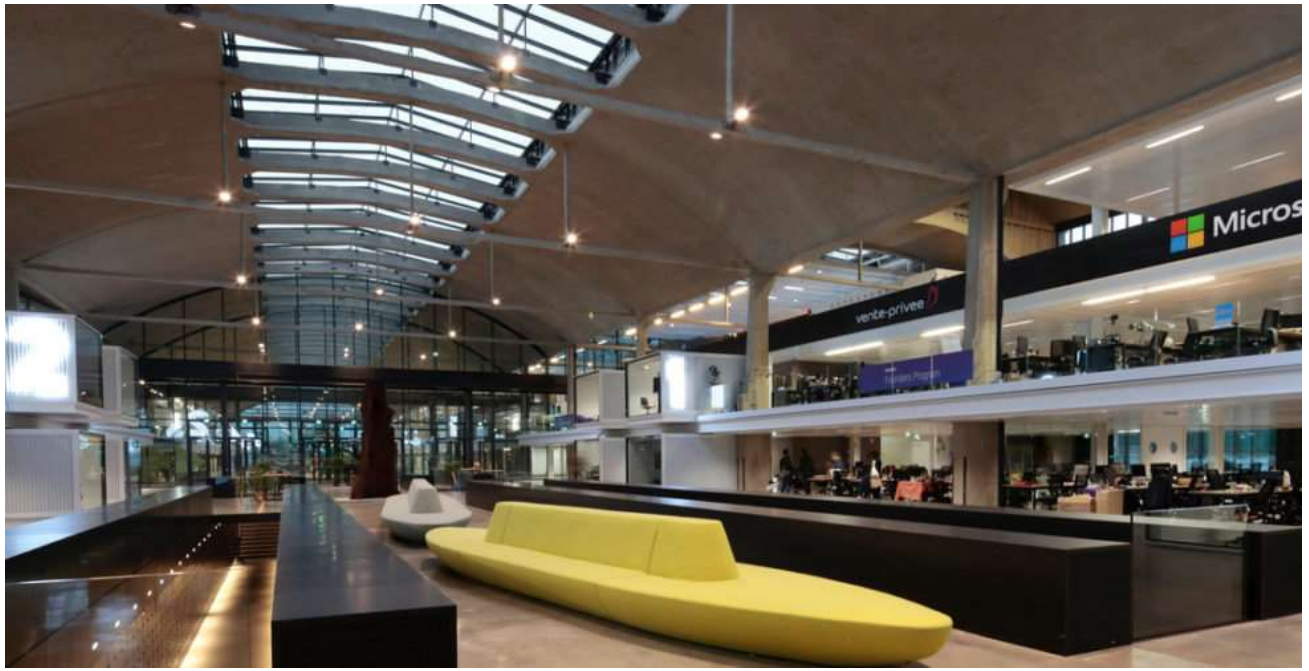

Union des Industries de l'Ameublement Français
Fédération professionnelle de 350 Adhérents

VILLE : (69) LYON
TELEPHONE : 04 78 53 65 82
SITE INTERNET : **www.ameublement.com**

Dirigeant : **Contact commercial Contract France**
Nom : Philippe JARNIAT

Téléphone : 06 07 29 15 85

Mail : philippe.jarniat@ameublement.com

Retour au sommaire

CHiC

- **VILLAGE DES CREATEURS**

Développement économique Mode, Déco et Design

VILLE : (69) LYON

TELEPHONE 00 33 (0)4 78 27 37 21

SITE INTERNET : **www.villagedescreateurs.com**

Dirigeant Me Isabelle GLEIZE

Mail : **ig@villagedescreateurs.com**

Contact commercial Contract France

Nom :

Téléphone : +33 (0)4 78 27 37 21

Mail : vdc@villagedescreateurs.com

Retour au sommaire

CHiC

- **VIA**

Observatoire de l'innovation des espaces de vies / conseils / relations designers

VILLE : (75) PARIS

TELEPHONE 01 46 28 11 11

SITE INTERNET : **www.via.fr**

Dirigeant M. Jean Paul BATH

Mail bath@mobilier.com

Contact commercial Contract France

Nom : Elise DAUNAY

Téléphone : +33 (0) 1 46 28 11 11

Mail : **daunay@via.fr**

Retour au sommaire

CHiC

Services

Export

Gastronomie

Partenaires

Design Architecture

Evènements

Réunions

Contact

Retour au sommaire

CHiC

- **LES TOQUES BLANCHES LYONNAISES**

Gastronomie lyonnaise

VILLE : (69) LYON

TELEPHONE :

SITE INTERNET : **www.visiterlyon.com/-Toques-Blanches-Lyonnaises-.html**

Dirigeant M. Laurent BOUVIER Président

Téléphone :

Mail : **beatrice_grandgeorge@hotmail.com**

Retour au sommaire

CHiC

- Services
- Export
- Gastronomie
- Partenaires
- **Design Architecture**
- Evènements
- Réunions
- Contact

Retour au sommaire

CHiC

- **Anja CLERC**

Designer - Création de luminaires et mobilier sur-mesure
VILLE (69) ST-ETIENNE
TELEPHONE : +33 645823953
SITE INTERNET : www.anjaclerc.com
Dirigeant : Anja CLERC

Contact commercial Contract France
Nom : Anja CLERC
Téléphone : +33 645823953
Mail : anjaclerc@gmail.com

Retour au sommaire

CHiC

- **ARCATURE**

Nom: DUPONT

Prénom : Aurélie

Entreprise : SCP ARCATURE

Architecte d'Intérieur CFAI

Ville : ROANNE (42)

Tèl: 06 62 29 79 40

Site: http://www.arcaturearchitecte.fr

Dirigeants : Aurélie DUPONT - Clément LE PAGE - Michel GARRET

Mail: agence@arcaturearchitecte.fr

Retour au sommaire

CHiC

- **AUGURO**

Auguro est une agence située à Lyon , spécialisée dans la conception architecturale et le design.

contact@auguro.fr

22 place Bellecour 69002 Lyon

04 27 02 87 84

www.auguro.fr

Retour au sommaire

CHIC

- **BAGUR**

Architecte d’intérieur CFAI

ENTREPRISE : AGENCE RICHARD BAGUR

VILLE : (69) LYON

TELEPHONE : 04 78 38 57 70

SITE INTERNET : www.richardbagur.com

Dirigeant : Richard BAGUR

Contact commercial Contract France :

Nom : Richard BAGUR

Téléphone : 04 78 38 57 70

Mail : agence@richardbagur.com

Retour au sommaire

CHiC

- **Marylin BESSON**

marilyn.besson@atelier-espinosa.com

Retour au sommaire

CHiC

- **BOCHIROL BELLETANTE**

Architecte d'Intérieur CFAI

Création, conception, coordination, maîtrise d'oeuvre

Adresse : 38 Vienne

Contact :

Tél. 06 76 63 70 99
marionbochirol@gmail.com

http://marionbochirol.free.fr/

Retour au sommaire

- **Agence BONN’O**

Design d’espaces de vie et de travail

Architecture d’intérieur et Décoration

Spécialisation en Feng Shui

Dirigeante : Delphine POYET BONNAUD

Ville : Voglans (Savoie Mont Blanc)

Téléphone : 06 32 00 83 63

Site Internet : www.bonno-design.fr

Retour au sommaire

CHiC

- **Franck BOGUENET**

Conception et réalisation de projets d'aménagement

Ville : LYON 69002

Bureau étude / Show Room

Distributeur RIVA 1920

Adresse : 39 rue Auguste Comte, Lyon 2

Site : www.fbdecorateur.fr

Contact : Franck boguenet

Tel : 06 89 63 84 29

Mail : franck.boguenet@fbdecorateur.fr

Retour au sommaire

CHiC

- **BOLENOR & MARTIN**

Sandrine MARTIN et Fabrice BOLENOR cabinet de création d'intérieurs, de produits, de mobiliers et de scénographies

VILLE (69) LYON

TELEPHONE : +33 (0)4 78 28 66 31

SITE INTERNET : https://partiecommune.com

Dirigeant Fabrice BOLENOR

Contact commercial Contract France

Nom : Fabrice BOLRENOR

Téléphone : CONTACT@PARTIECOMMUNE.COM

Mail : contact@remibouhaniche.com

Retour au sommaire

CHiC

- **Rémi BOUHANICHE**

cabinet de création d'intérieurs, de produits, de mobiliers et de scénographies

VILLE (69) LYON

TELEPHONE : +33 615190872

SITE INTERNET : www.remibouhaniche.com

Dirigeant Rémi BOUHANICHE

Contact commercial Contract France

Nom : Rémi BOUHANICHE

Téléphone : +33 615190872

Mail : contact@remibouhaniche.com

Retour au sommaire

CHiC

- **Anaïs BRETONNET**

Design de produits, luminaires et mobilier intérieur-extérieur

VILLE : LYON (69)

TELEPHONE : 06 86 18 08 51

SITE INTERNET : www.anais-bretonnet.com

Dirigeant: Anaïs Bretonnet

Contact commercial Contract France

Nom : Anaïs Bretonnet

Téléphone : 06 86 18 08 51

Mail : contact@anais-bretonnet.com

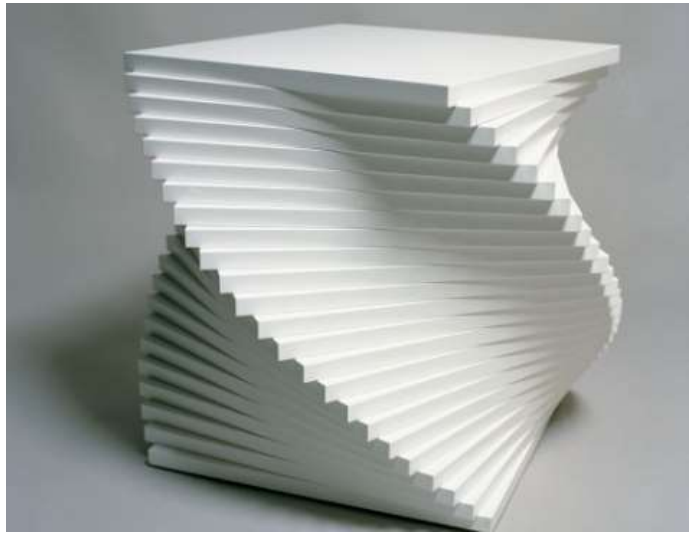

Retour au sommaire

CHiC

- **Jeanne CAMOIN**

Architecte d'intérieur

VILLE : (42) LYON

TELEPHONE : 06 75 60 92 19

SITE INTERNET

Dirigeant Jeanne CAMOIN

Contact commercial Contract France

Nom : Jeanne CAMOIN

Téléphone : 06 75 60 92 19

Mail : : grochkova-camoin@wanadoo.fr

Retour au sommaire

CHiC

- **CARRERES**

Gérants Damien Carreres et David Beltramelli

L’agence développe tous les pôles essentiels à l’éloquence de de l’architecture d’intérieur avec sa vision globale, l’agencement, le design produit, l’ameublement, le stylisme d’intérieur, le graphisme et le design d’espace.

69 Lyon

https://www.damiencarreres.com/

d.carreres@damiencarreres.com

Retour au sommaire

CHiC

- **Eric CASSET**

Étude : dossier administratif, faisabilité du projet, analyse des problématiques.

Conception : recherche et création pour l'agencement et le mobilier, échanges avec le client.

Réalisation : gestion de la fabrication, échanges avec les prestataires et fabricants

suivi de l'installation et du chantier.

Éric CASSET Gérant, unique interlocuteur

336 07 77 12 15

eric.casset@indigene-mobilier.fr

www.indigene-mobilier.fr :

Retour au sommaire

- **Cécile CHARROY**

Designer Indépendante, réalisation de mobilier et arts de la table.
Prestations sur mesures et création de collections personnelles.
Spécialisée dans le travail de la céramique.
VILLE : Lyon (69)
TELEPHONE : + 33 6 25 93 80 84
SITE INTERNET : http://cecilecharroy.com/
Dirigeant : Cécile Charroy

Contact commercial Contract France
Nom : Mme Cécile CHARROY
Téléphone : + 33 6 25 93 80 84
Mail : cecile.charroy@gmail.com

Retour au sommaire

CHiC

- **Emilie CHAUSY**

Architecte d’intérieur CFAI

VILLE (69) TASSIN

TELEPHONE 06 22 03 42 77

SITE http://www.ec-archidesigner.com

CONTACT

Contact commercial Contract France

Nom : Emilie CHAUSY

Téléphone : 06 22 03 42 77

MAIL emilie.chausy@ec-archidesigner.fr

Retour au sommaire

CHiC

- **CHEVALIER Emmanuel**

design et scénographie autour
des préoccupations alimentaires

VILLE (69) LYON
TELEPHONE 06 07 69 67 28
SITE www.chevalier-designer.fr
CONTACT Emmanuel et Georges CHEVALIER
Contact commercial Contract France
Nom :Emmanuel Chevalier
Téléphone : 06 07 69 67 28 / 04 26 02 42 62
MAIL contact@chevalier-designer.fr

Retour au sommaire

CHiC

- **Creation 57**

CREATION 57 est un nouveau concept réunissant une équipe de professionnels autour des métiers de l'architecture

Agence Arch'in Design Lyon/CREATION57

Françoise MICHALLON

06 14 74 52 76

57 rue Franklin 69002 LYON

+ 00 33 (0)4 78 58 21 77

www.creation57.com

Retour au sommaire

CHiC

- **Franck DEUST**

Architecte d’intérieur

69 CHAZAY D’AZERGUES

06 71 59 60 99

deustfranck@range.fr

Retour au sommaire

CHiC

- **Béatrice DUPERRAY**

Créatrice d'espace de vie et de travail

Décoratrice diplômée

VILLE : REYRIEUX (01)

TEL: 06.82.26.47.34

MAIL beatice.duperray@yahoo.fr SITE INTERNET www.beatriceduperray.com

Retour au sommaire

CHiC

- **ESPINOSA**

C’est à L’Ecole des Beaux-Arts que je découvre ma passion pour les lieux d’architectures, et ma motivation à les voir réintégrer Art, Créativité .. et une certaine Joie de Vivre.

Etienne CASSIER

+33 (0) 6 80 05 16 31

etienne.cassier@atelier-espinosa.com

39 rue Saint Hélène 69002 Lyon

www.atelier-espinosa.fr

Retour au sommaire

CHiC

- **Benjamin FAURE**

Conception mobilier, luminaire et objet / Aménagement intérieur / Recherche et développement.

VILLE : LYON (69)

TEL: +33 6 23 78 74 83

MAIL info@benjaminfaure.com

SITE INTERNET www.benjaminfaure.com

Retour au sommaire

CHiC

- **Daniel GRANGE**

LE (69) LYON

TELEPHONE : 04 78 60 00 11

SITE INTERNET : www.danielgrange.fr/

Dirigeant Daniel GRANGE

Contact commercial Contract France

Nom : Daniel GRANGE

Téléphone :

Mail : daniel.grange@danielgrange.fr

Retour au sommaire

CHiC

- **GIL CONCEPT**

Architecte d’intérieur CFAI

VILLE (69) CALUIRE

TELEPHONE +33 6 03 51 12 34

SITE

CONTACT Gilles PAYEN

Contact commercial Contract France

Nom : Gilles PAYEN

Téléphone : +33 6 03 51 12 34

MAIL g.payen@numericable.com

Retour au sommaire

CHiC

- **Céline HIPPEAU**

Agence montée en 2010. Etre à l'écoute avant tout du client, de ses souhaits , ses besoins , son budget.

L'accompagner dans son projet dans la confiance et l'échanges

Il n'y a pas de petits clients, chaque projet doit être pris avec sérieux.

CÉLINE HIPPEAU

STÉ SCÈNES DE MÉNAGE

42000 SAINT-ETIENNE

Celine.hippeau@orange.fr

06 77 96 33 68

Retour au sommaire

CHiC

- **Solene JACQUES**

Architecte d’intérieur CFAI

06 24 23 48 98

contact@i-cosa.fr

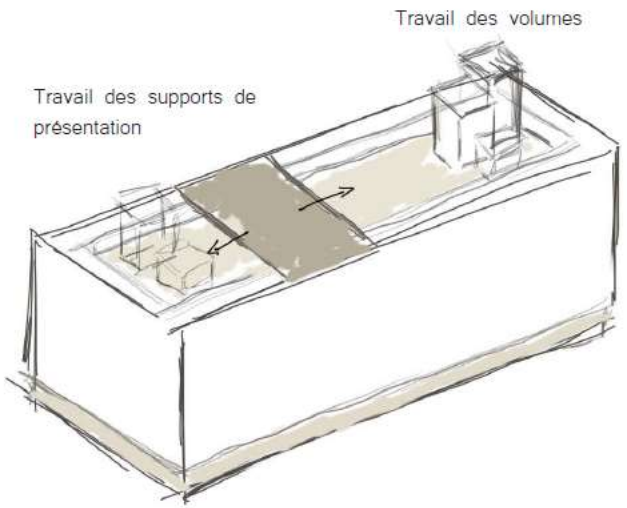

Retour au sommaire

CHiC

- **LEFEBVRE Products**

VILLE (38) GRENOBLE

TELEPHONE

SITE http://www.cplusblefebvre.com

CONTACT C+B LEFEBVRE

Contact commercial Contract France

Nom : Catherine et Bruno LEFEBVRE

Téléphone : +33 (0)4 76 72 05 05

MAIL info@cplusblefebvre.com

Retour au sommaire

CHiC

- **Isabelle MARION**

interior design by beatrice

NOM : MARION Isabelle

Architecte d'intérieur CFAI

Ville : LYON

Téléphone: 06 08 31 53 75

Site: http://www.isabellemarion.com

Dirigeant : Isabelle MARION

Mail :isabellemarion@wanadoo.fr

Retour au sommaire

CHiC

- **MH3 Design architecture**

DESIGNER & ARCHITECTURE D'INTERIEUR

VILLE : (69) TASSIN LA DEMI LUNE

TELEPHONE : 06 77 93 64 73

SITE INTERNET : **www.mh3.fr**

Dirigeant Jérôme SCHMIDER

Contact commercial Contract France

Nom : Jérôme SCHMIDER

Téléphone : 06 77 93 64 73

Mail : **design@mh3.fr**

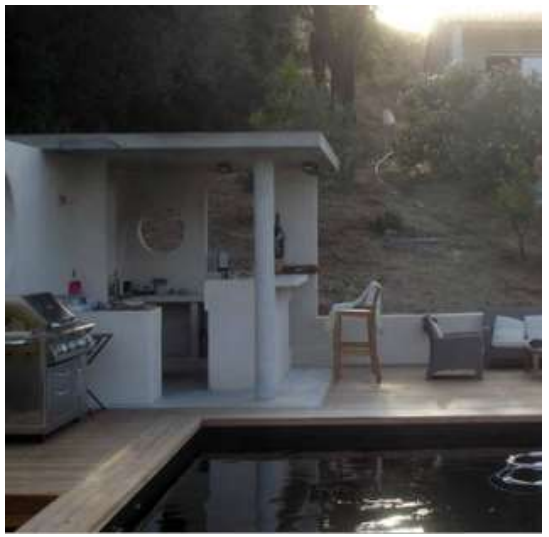

Retour au sommaire

CHiC

- **Hervé MOREAU**

Son équipe pluridisciplinaire composée de créatifs et de techniciens permet de répondre à la diversité et la technicité des réalisations

AGENCE HERVÉ MOREAU - ARCHITECTURE INTÉRIEURE

48, rue de Margnolles

69300 Caluire et Cuire

04 72 27 01 65

contact@hm-designer.com

www.hm-designer.com

Retour au sommaire

CHiC

- **Jérôme PANTALACCI**

Designer indépendant, création de mobiliers en métal en partenariat avec Ox-Idée

Ville : Lyon (69)

Téléphone : + 33 6 89 30 60 70

Site internet : www.jeromepantalacci.fr

Dirigeant : Jérôme Pantalacci

Contact commercial Contract France

Nom : M. Jérôme Pantalacci

Téléphone : + 33 6 89 30 60 70

Mail : jeromepantalacci@gmail.com

Retour au sommaire

CHiC

- **PEPIN DE BANANE**

DESIGNER & ARCHITECTURE D'INTERIEUR CFAI

VILLE : (69) LYON

TELEPHONE : 04 27 19 48 87

SITE INTERNET : **www.pepindebanane.com**

Dirigeant David BESSON

Contact commercial Contract France

Nom : David BESSON

Téléphone : 06 25 66 23 85

Mail : **dbesson@pepindebanane.com**

Retour au sommaire

CHiC

- **PONDY STUDIO**

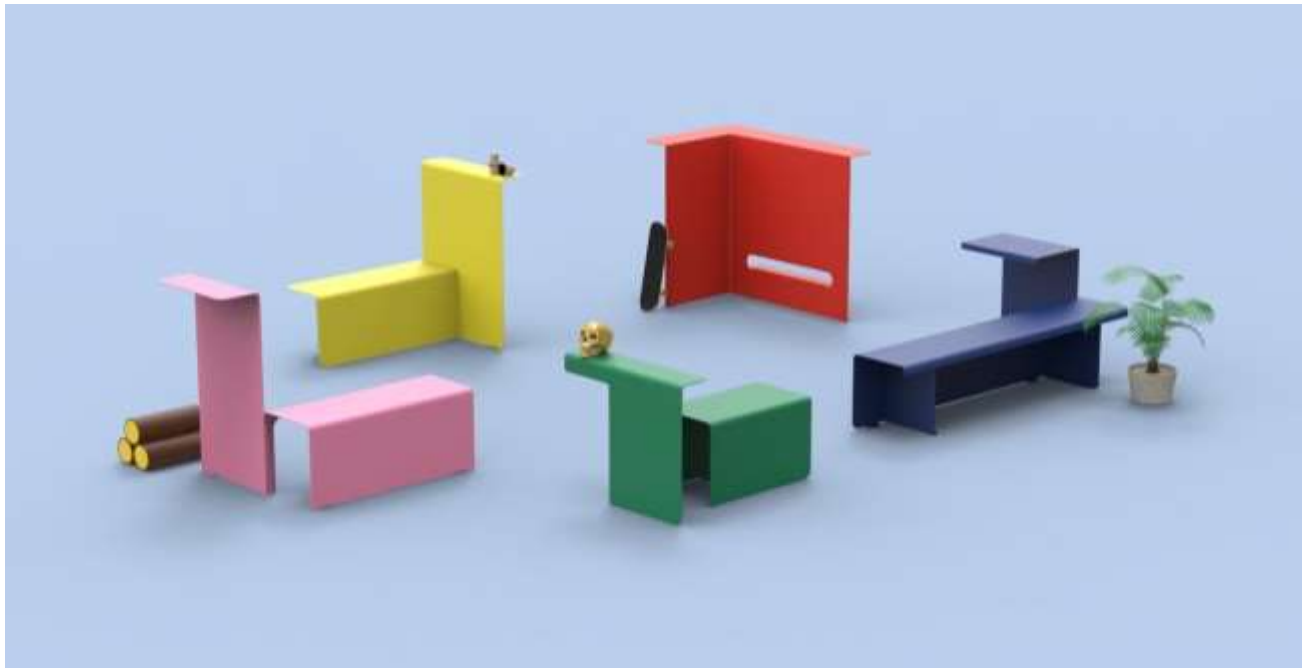

DESIGNER & ARCHITECTURE D'INTERIEUR

VILLE : (69) LYON

TELEPHONE : 04 27 19 48 87

-Direction artistique

-Design globale

-Design Produit

Adrian BLANC

0623993059

www.pondystudio.com

adrian@pondystudio.com

Retour au sommaire

- **Amaury POUDRAY**

NETWORKS

VILLE : (69) LYON

TELEPHONE :

SITE INTERNET :
http://www.amaurypoudray.com/

Dirigeant Amaury POUDRAY

Contact commercial Contract France

Nom :

Téléphone : 06 42 79 76 44

Mail : amaurypoudray@gmail.com

Retour au sommaire

CHiC

- **Margot RENAULT**

Aujourd'hui composé de deux architectes d'intérieur associées, Perrine et Margot, Octa s'entoure d'une équipe pluridisciplinaire composée d'architectes, d'entreprises de travaux et bureaux d'étude.

0472163342

contact@atelier-octa.fr

Retour au sommaire

CHiC

- **Jeremy ROCHET**

Le cabinet J.Rochet vous accompagne dans la conception et la réalisation de vos projets.

Jeremy ROCHET

Architecte d'intérieur

06 87 10 99 63

Cabinet J. ROCHET

www.jrochet.fr

65, Cours Vitton -69006 Lyon

Retour au sommaire

CHiC

- **Isabelle SENGEL**

Architecte d'intérieur CFAI

Agence Isabelle SENGEL sarl

Métier/produit/service : Architecte d'intérieur CFAI – Praticienne en Feng Shui et Géobiologie

Ville : Lyon (69)

Téléphone : 06 71 65 51 05

Site Internet : www.isabelle-sengel.com

Mail : isabelle.sengel@free.fr

Retour au sommaire

CHiC

- **STUDIO DIVO**

ARCHITECTURE D'INTERIEUR CFAI

VILLE : (69) LYON

TELEPHONE +33 4 72 56 40 93

SITE INTERNET : **www.studiodivo.com**

Dirigeant Virginie CUTILLET

Contact commercial Contract France

Nom : Virginie CURTILLET

Téléphone : +33 6 08 46 33 75

Mail : virginie@studiodivo.fr

Retour au sommaire

- **Tho Ba Co**

tHO.Ba.Co. *design Prestations : designer & ébéniste indépendant ; création, conception et fabrication en design de produit & mobilier.*

Ville : LYON (69)

Contact : ***Thomas BARRA***

Téléphone : 06 88 11 41 73

Mail : thomas.barra@thobaco.com

Site internet : *www.thobaco.com*

Retour au sommaire

CHiC

- **CAFE PISCINE**

Créée par des diplômées de la Martinière
Agence de création de concepts

Direction artistique et expérience client

sala.eleonore@gmail.com

vaudouzoe@gmail.com

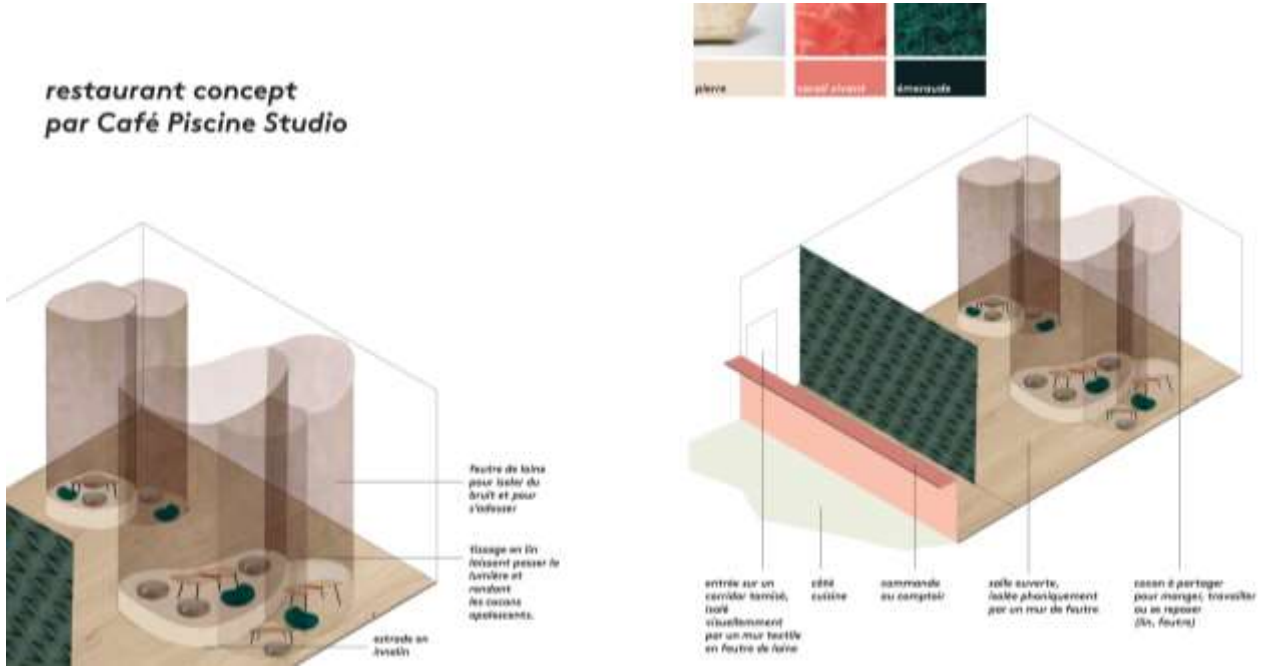

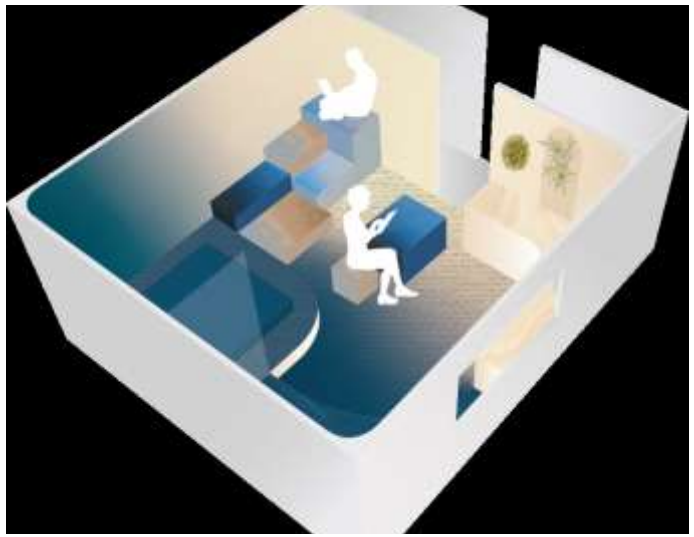

Retour au sommaire

[CONTRACT HÔTEL INTERNATIONAL CLUB]

Retour au sommaire

CHIC
[CONTRACT HÔTEL INTERNATIONAL CLUB]

Le CATALOGUE DES ENTREPRISES

Les fabricants
Les Partenaires
Les créateurs

Les opérations

Les réunions

Contact

Retour au sommaire

EVENEMENTS club CHIC 2014

- JANVIER Espace CHIC au **SIRHA GENEVE**

Retour au sommaire

[CONTRACT HÔTEL INTERNATIONAL CLUB]

EVENEMENTS club CHIC 2014

- MARS Présentation club CHIC / CFAI RHÔNE ALPES
- Catalogue 3D CHIC 150 000 architectes

MIRIMA. MATIERE GRISE. SOUVIGNET. LES ETAINS DE LYON
SMART & GREEN. SELLERIE du PILAT. AANEWDESIGN. BOURGEOIS. CLASS HÔTEL. CREATION METAPHORES. NOVOCERAM…

Retour au sommaire

CHIC

[CONTRACT HÔTEL INTERNATIONAL CLUB]

EQUIP'HOTEL PARIS
PORTE DE VERSAILLES, FRANCE
16-20 NOV. 2014

ESPACE COLLECTIF CHIC DESIGN HÔTEL

- BOURGEOIS
- MIRIMA
- SELLERIE PILAT
- LOUSS
- CLASS'HÔTEL
- MIGNOLA
- HASAP
- CONCEPTUWALL
- DES IMPRESSIONS ET DES HOMMES
- TPVpartners
--MH3 Design

Retour au sommaire

CHIC

[CONTRACT HÔTEL INTERNATIONAL CLUB]

ESPACE COLLECTIF CHIC DESIGN HÔTEL

- **BOURGEOIS**
- **MIRIMA**
- **SELLERIE PILAT**
- **LOUSS**
- **CLASS'HÔTEL**
- **MIGNOLA**
- **HASAP**
- **CONCEPTUWALL**
- **DES IMPRESSIONS ET DES HOMMES**
- **TPVpartners**
- **--MH3 Design**

Retour au sommaire

CHIC

[CONTRACT HÔTEL INTERNATIONAL CLUB]

Retour au sommaire

CHIC

[CONTRACT HÔTEL INTERNATIONAL CLUB]

Les entreprises Club CHIC
exposantes en stands individuels

-BIOSSUN
-BLEZAT
-BOURGEOIS
-EUROCAVE
-FERMOB
-FRANCOISE PAVIOT
-GERFLOR
-GROSFILLEX
-HOTELYS
-LARGE
-REVOL
-SERVIZIAL
-STAMP
-VERITAS

Retour au sommaire

CHIC

[CONTRACT HÔTEL INTERNATIONAL CLUB]

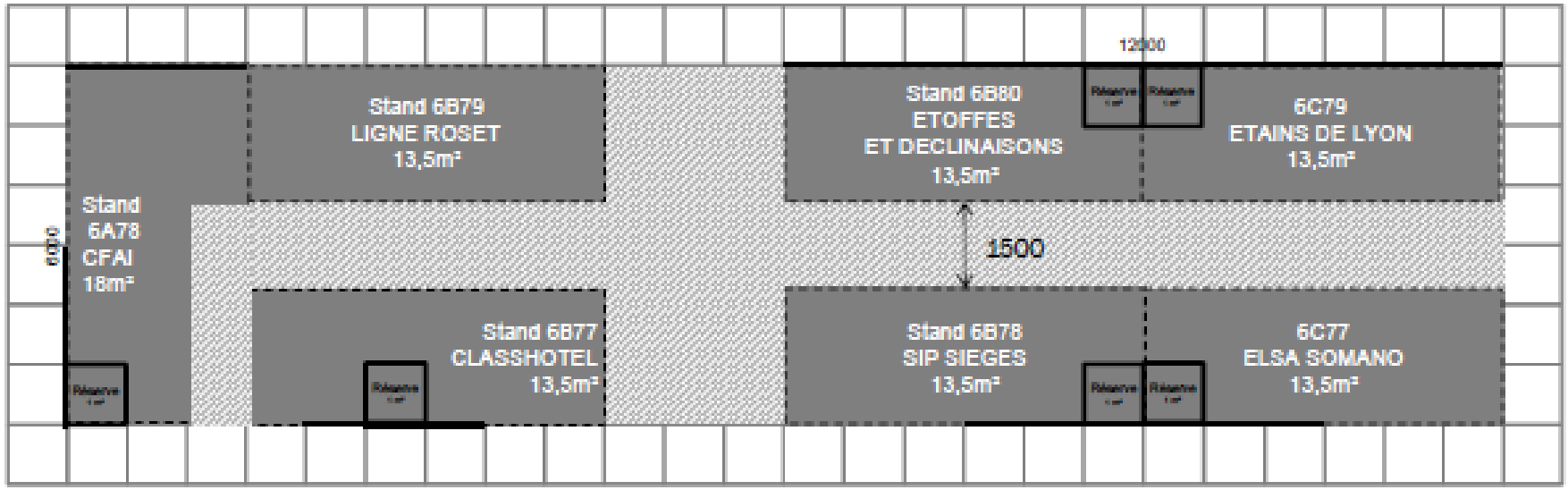

Sirha

Le rendez-vous mondial restauration & hôtellerie

votre inscription dans le cadre d'un projet CHIC

Retour au sommaire

CHIC

[CONTRACT HÔTEL INTERNATIONAL CLUB]

Retour au sommaire

CHIC
[CONTRACT HÔTEL INTERNATIONAL CLUB]

EVENEMENTS club CHIC 2017

- SIRHA 2017

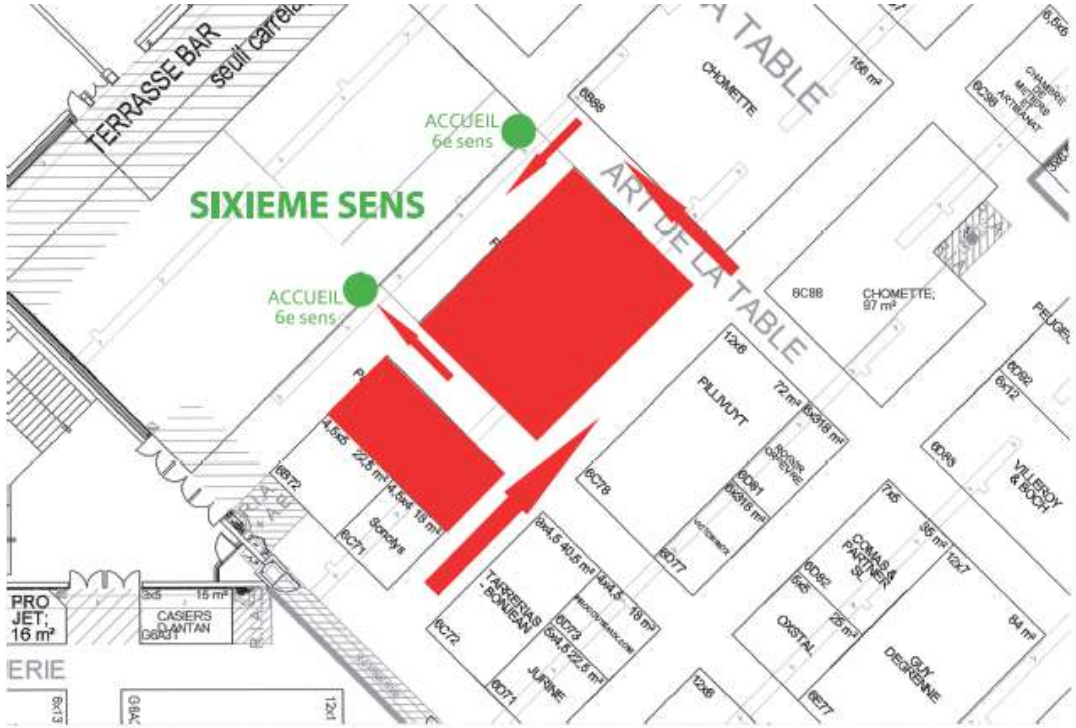

SALON DU SIRHA 2017
Lyon, le 12 Février 2016

pôle action
DES ARCHITECTES D'INTERIEUR

Retour au sommaire

CHIC

[CONTRACT HÔTEL INTERNATIONAL CLUB]

GALERIE DES SAVOIR FAIRE

SAVOIR FAIRE transmettre TECHNIQUES connaissances Artisanat

SALON DU SIRHA 2017
Lyon, le 01 Avril 2016

pôle action
DES ARCHITECTES D'INTERIEUR

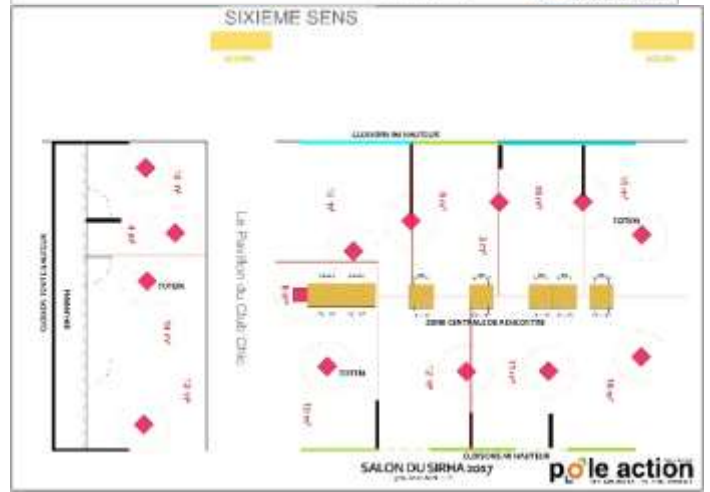

Retour au sommaire

CHIC

[CONTRACT HÔTEL INTERNATIONAL CLUB]

PÔLE ARCHITECTURE D'INTERIEURE

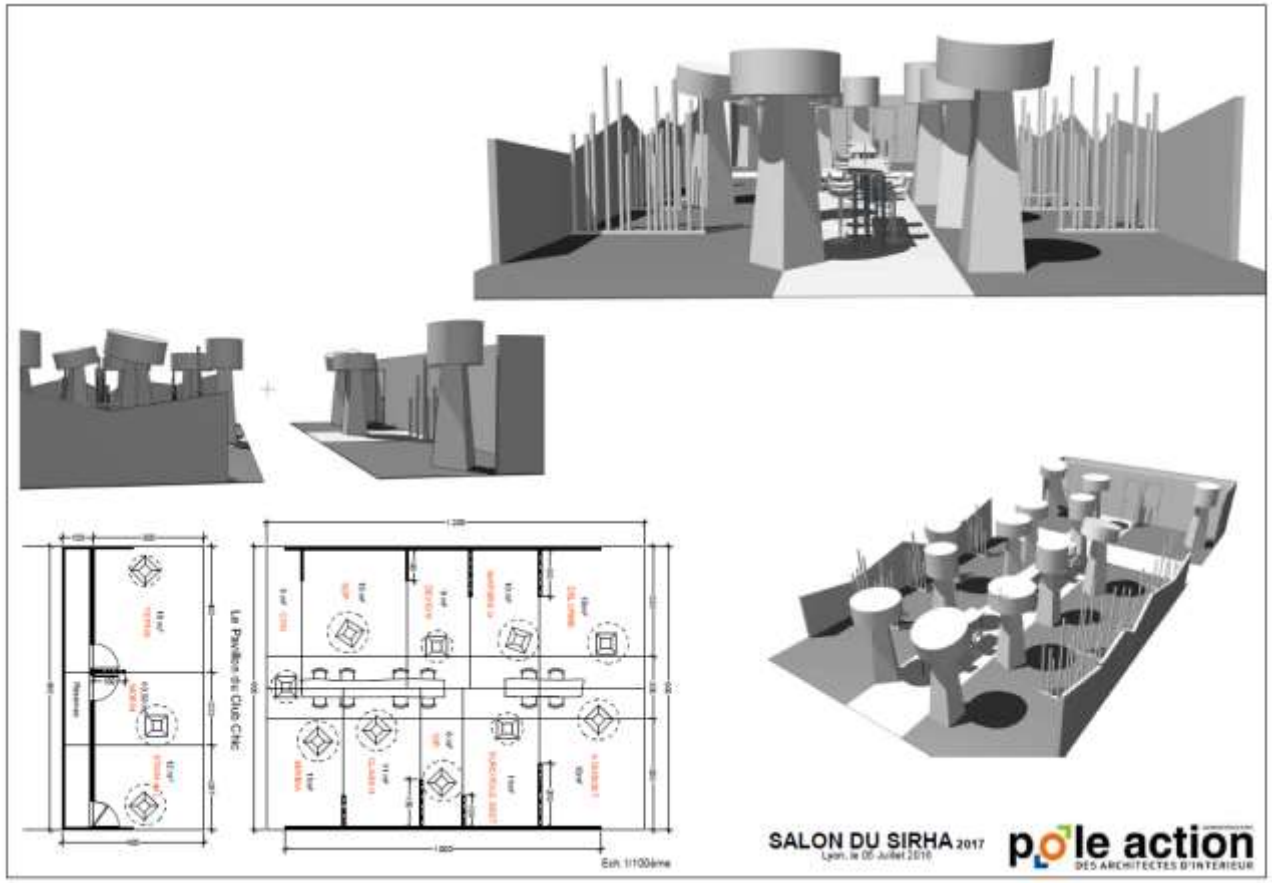

Retour au sommaire

CHIC
[CONTRACT HÔTEL INTERNATIONAL CLUB]

Le CATALOGUE DES ENTREPRISES

Les fabricants
Les Partenaires
Les créateurs

Les opérations

Les réunions

Contact

Retour au sommaire

CHiC
[CONTRACT HÔTEL INTERNATIONAL CLUB]

EVENEMENTS club CHIC 2012

- Réunion MARS 2012 TENDANCES HÔTELLERIE **VIA**
- Réunion JUIN 2012 **TOQUES BLANCHES**
- Réunion OCTOBRE 2012 **CCI / ERAI / UBI**
- Réunion DECEMBRE 2012 **UMIH / CFAI**

Retour au sommaire

CHIC
[CONTRACT HÔTEL INTERNATIONAL CLUB]

EVENEMENTS club CHIC 2013

-
- Réunion FEVRIER 2013 **WINE BAR SIRHA**
- Réunion MARS 2013 **HÔTEL DIEU / LYON CITY DESIGN**
- Réunion JUIN 2013 **INSTITUT PAUL BOCUSE**

Retour au sommaire

CHIC
[CONTRACT HÔTEL INTERNATIONAL CLUB]

EVENEMENTS club CHIC 2013

-

- Réunion SEPTEMBRE 2013 **LOEB GL EVENTS**

- Réunion DECEMBRE 2013 **ESPACE TEXTILE**

Retour au sommaire

CHIC
[CONTRACT HÔTEL INTERNATIONAL CLUB]

Cluster Lumière
Performance & innovation

EVENEMENTS club CHIC 2014

- MARS 2014 Réunion cluster LUMIERES

Retour au sommaire

CHIC
[CONTRACT HÔTEL INTERNATIONAL CLUB]

EVENEMENTS club CHIC 2014

- Réunion 27 JUIN 2014 CITE DU DESIGN SAINT ETIENNE

Cité du design

Retour au sommaire

CHIC

[CONTRACT HÔTEL INTERNATIONAL CLUB]

EVENEMENTS club CHIC 2014

- Réunion 26 SEPTEMBRE 2014

GASTRONOMIE
TRAITEUR & ARTISAN DU GOÛT

RESTAURANTS & BRASSERIES DE LYON
NORDSUD

LE NORD
LE SUD
L'EST
L'OUEST
FOND ROSE
MARGUERITE

Retour au sommaire

CHIC
[CONTRACT HÔTEL INTERNATIONAL CLUB]

GASTRONOMIE
TRAITEUR & ARTISAN DU GOÛT

EVENEMENTS club CHIC 2014

- Réunion 26 SEPTEMBRE 2014

RESTAURANTS & BRASSERIES NORDSUD DE LYON

LE NORD
LE SUD
L'EST
L'OUEST
FOND ROSE
MARGUERITE

Retour au sommaire

CHIC
[CONTRACT HÔTEL INTERNATIONAL CLUB]

EVENEMENTS club CHIC 2014

INNOVATHEQUE
Incubateur d'innovation

- Réunion 5 DECEMBRE 2014

La **LETTRE DE L'INNOVATION FCBA VIA**
abonnement gratuit

Retour au sommaire

CHIC
[CONTRACT HÔTEL INTERNATIONAL CLUB]

EVENEMENTS club CHIC 2015

LYON PART-DIEU

- Réunion 27 MARS 2015 MISSION PART-DIEU

L'EXPORT

LYON CITY DESIGN

LYON CITY DESIGN

Retour au sommaire

CHIC
[CONTRACT HÔTEL INTERNATIONAL CLUB]

LYON CITY DESIGN

LYON PART-DIEU

EVENEMENTS club CHIC 2015

- Réunion 27 MARS 2015 MISSION PART-DIEU

Retour au sommaire

CHIC

[CONTRACT HÔTEL INTERNATIONAL CLUB]

VDC Village des Créateurs MODE DÉCO DESIGN

EVENEMENTS club CHIC 2015

RENCONTRES EXPRESS CHIC
Architectes d'intérieur designers / industriels

- Réunion VENDREDI 26 JUIN 2015

Retour au sommaire

CHIC

[CONTRACT HÔTEL INTERNATIONAL CLUB]

EVENEMENTS club CHIC 2015

VDC Village des Créateurs MODE DÉCO DESIGN

Retour au sommaire

CHIC

[CONTRACT HÔTEL INTERNATIONAL CLUB]

EVENEMENTS club CHIC 2015

- Réunion VENDREDI 11 SEPTEMBRE GL EVENTS

Retour au sommaire

CHIC

[CONTRACT HÔTEL INTERNATIONAL CLUB]

EVENEMENTS club CHIC 2015

Retour au sommaire

CHIC
[CONTRACT HÔTEL INTERNATIONAL CLUB]

EVENEMENTS club CHIC 2015

- Réunion VENDREDI 4 DECEMBRE

Olivia CUIR (EDS) invite EIFFAGE CONSTRUCTION

Yvon CHAMPALLE (DES IMPRESSIONS DES HOMMES) invite Vincent GREGOIRE de l'agence NELLY RODI

Retour au sommaire

CHIC
[CONTRACT HÔTEL INTERNATIONAL CLUB]

EVENEMENTS club CHIC 2016

- Réunion VENDREDI 1er AVRIL 2016

Le COMOEDIA Marc BONNY

TARKETT
Béatrice MANGE

Retour au sommaire

CHIC
[CONTRACT HÔTEL INTERNATIONAL CLUB]

EVENEMENTS club CHIC 2016

- Réunion VENDREDI 1er JUILLET 2016

TOURISME
AUVERGNE RHÔNE-ALPES

Olivier SANEJOUAND **Christelle LEPOUTRE**

Retour au sommaire

CHIC
[CONTRACT HÔTEL INTERNATIONAL CLUB]

EVENEMENTS club CHIC 2016

- Réunion VENDREDI 16 SEPTEMBRE 2016

RBC ARCHIDESIGN !

CARDINAL

AUDITORIUM
ORCHESTRE NATIONAL
DE LYON

ouestexpress
Restaurant • Comptoir •

Retour au sommaire

CHIC
[CONTRACT HÔTEL INTERNATIONAL CLUB]

EVENEMENTS club CHIC 2016

- Réunion VENDREDI 16 SEPTEMBRE 2016

Retour au sommaire

CHIC

[CONTRACT HÔTEL INTERNATIONAL CLUB]

DOMOCITÉ

EVENEMENTS club CHIC 2016

- Réunion VENDREDI 9 DECEMBRE 2016

Aménager 2016-2020

ensemble

Retour au sommaire

CHIC
[CONTRACT HÔTEL INTERNATIONAL CLUB]

EVENEMENTS club CHIC 2016 - Réunion VENDREDI 9 DECEMBRE 2016

Retour au sommaire

CHIC
[CONTRACT HÔTEL INTERNATIONAL CLUB]

EVENEMENTS club CHIC 2016 - Réunion VENDREDI 9 DECEMBRE 2016

Retour au sommaire

CHIC
[CONTRACT HÔTEL INTERNATIONAL CLUB]

EVENEMENTS club CHIC 2016 - Réunion VENDREDI 9 DECEMBRE 2016

Retour au sommaire

CHIC
[CONTRACT HÔTEL INTERNATIONAL CLUB]

EVENEMENTS club CHIC 2017 - Réunion VENDREDI 26 MARS 2017

TAVERNE • GUTENBERG
LABORATOIRE CRÉATIF

Retour au sommaire

CHIC
[CONTRACT HÔTEL INTERNATIONAL CLUB]

EVENEMENTS club CHIC 2017 - Réunion VENDREDI 26 MARS 2017

Retour au sommaire

CHIC
[CONTRACT HÔTEL INTERNATIONAL CLUB]

EVENEMENTS club CHIC 2017 - Réunion VENDREDI 16 JUIN 2017

LYON Design!

Cyril AOUIZERATE

Retour au sommaire

CHIC
[CONTRACT HÔTEL INTERNATIONAL CLUB]

EVENEMENTS club CHIC 2017 - Réunion VENDREDI 16 JUIN 2017

Cyril AOUIZERATE

Retour au sommaire

CHIC
[CONTRACT HÔTEL INTERNATIONAL CLUB]

EVENEMENTS club CHIC 2017 - Réunion VENDREDI 15 SEPTEMBRE 2017

la Fabrique
Mobilier & Agencement - Art & Scénographie

Retour au sommaire

CHIC
[CONTRACT HÔTEL INTERNATIONAL CLUB]

EVENEMENTS club CHIC 2017 - Réunion VENDREDI 15 SEPTEMBRE 2017

la fabrique
Mobilier & Agencement - Art & Scénographie

Retour au sommaire

CHIC
[CONTRACT HÔTEL INTERNATIONAL CLUB]

EVENEMENTS club CHIC 2017 - Réunion VENDREDI 8 DECEMBRE 2017

DOMOCITÉ

DOMOCITÉ junior

Pascal BERTRAND

Retour au sommaire

CHIC
[CONTRACT HÔTEL INTERNATIONAL CLUB]

EVENEMENTS club CHIC 2017 - Réunion VENDREDI 8 DECEMBRE 2017

DOMOCITÉ junior

Retour au sommaire

CHIC
[CONTRACT HÔTEL INTERNATIONAL CLUB]

EVENEMENTS club CHIC 2018 - VENDREDI 6 AVRIL 2018

Retour au sommaire

CHIC
[CONTRACT HÔTEL INTERNATIONAL CLUB]

EVENEMENTS club CHIC 2018 - VENDREDI JUIN 2018

Retour au sommaire

CHIC

[CONTRACT HÔTEL INTERNATIONAL CLUB]

EVENEMENTS club CHIC 2018 - VENDREDI 21 SEPTMBRE 2018

lito production

mobilier et agencement

MIRIMA DESIGN

Retour au sommaire

[CONTRACT HÔTEL INTERNATIONAL CLUB]

EVENEMENTS club CHIC 2018/19 - ~~VENDREDI 9 DECEMBRE 2018~~

VENDREDI 22 MARS 2019

lm: d:

Retour au sommaire

CHIC

[CONTRACT HÔTEL INTERNATIONAL CLUB]

EVENEMENTS club CHIC 2019 - VENDREDI 5 JUILLET 2019

Retour au sommaire

CHIC

[CONTRACT HÔTEL INTERNATIONAL CLUB]

EVENEMENTS club CHIC 2019 - VENDREDI 20 SEPTEMBRE 2019

Cluster Lumière

Auvergne-Rhône-Alpes

Retour au sommaire

[CONTRACT HÔTEL INTERNATIONAL CLUB]

EVENEMENTS club CHIC 2019 - VENDREDI 6 DECEMBRE 2019

Retour au sommaire

Retour au sommaire

CHIC
[CONTRACT HÔTEL INTERNATIONAL CLUB]

l'Ameublement français

CONTACT

Philippe JARNIAT

philippe.jarniat@ameublement.com

+33 6 07 29 15 85

Retour au sommaire